

PROVINCIA DI BRESCIA

CITTA' DI LONATO DEL GARDA

PIANO DI GOVERNO DEL TERRITORIO
Varianti ai sensi dell'art. 9,14 e art. 10,6, L.R. 12/05 e s.m. e i.

COMMITTENTE: Città di Lonato del Garda
Piazza Martiri della Libertà
CAP - 25017 - Lonato del Garda (BS)
tel. 030 91362211 - fax 030 91362291
email: info@comune.lonato.bs.it

PROGETTISTA: Arch. Silvano Buzzi
Silvano Buzzi & Partners srl
25077 Rosè Vescovo (BS) Via Bellini, 9
tel. 030 59591 - fax 030 595900
e-mail: info@buzzipartners.it
pec: buzzipartners@pec.it
C.F. - P.I. 04036270367

RESP. di COMMESSA COLLABORATORI: Arch. Silvano Buzzi

DOCUMENTO: Variante ai sensi dell'art. 9,14 ed art. 10,6 L.R. 12/05 e s.m. e i.
T02.04 PdR
00 - VAS
r 00
Scaletta 1:5.000

COMMESSA	EMISSIONE	CLIENTE	INCARICO	REDAZIONE
U 728	Ottobre 2023	E 031	2018	VERIFICATO: 001 REDATTO: CM

REGIONE LOMBARDA

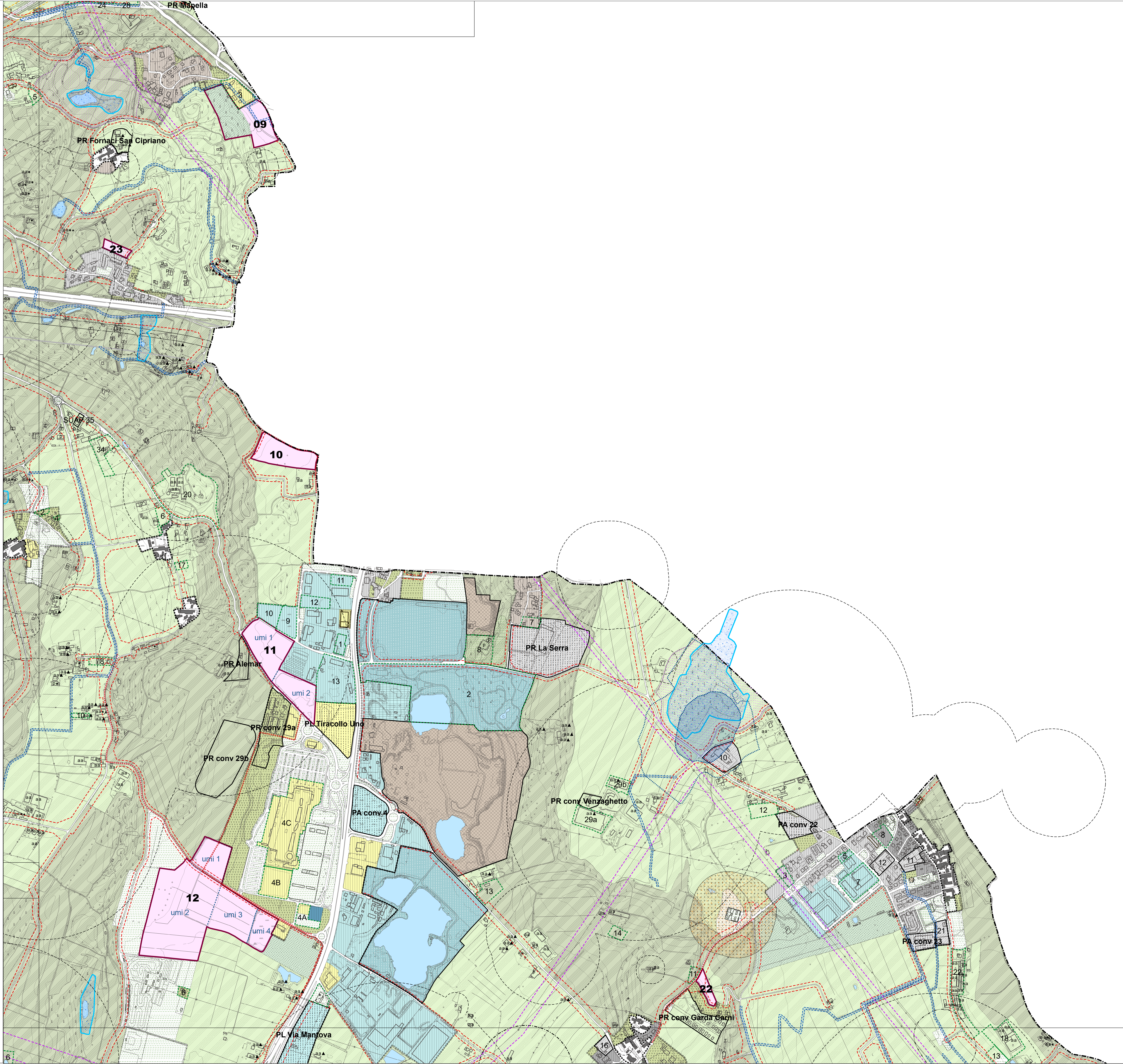

LEGENDA

Confine amministrativo comunale
Perimetro del tessuto urbano consolidato
Area di rilevanza storico-archeologica
Limite di rispetto per captazione di acque sorgive
Limite di rispetto degli impianti di depurazione
Limite di rispetto degli allevamenti zootecnici
Rispetto cimiteriale
Linee di arretramento per le fasce di rispetto del RIM
Linee di arretramento per le fasce di rispetto degli elettrodoti
Linee di arretramento per le fasce di rispetto stradale
Corridoio di salvaguardia del tracciato del progetto TAV
Unità Minime di Intervento
ATE - Ambienti territoriali estrattivi
ANT - Ambienti non soggetti a trasformazione urbanistica
Classe di fattibilità geologica 4 (Studio Geologico Comunale)

QUADRO D'UNIONE

Zone umide (Studio Geologico Comunale)
Sito UNESCO Lavagnone - Nominated Property
Sito UNESCO Lavagnone - Buffer Zone

AZIONI DI PIANO

N AdT - Ambienti di Trasformazione

IL SISTEMA DEI NUCLEI D'ANTICA FORMAZIONE

Perimetro dei Nuclei di Antica Formazione
Edifici appartenenti ai NAF
Edifici appartenenti ai NAF adibiti a servizio pubblico e/o di interesse pubblico

IL SISTEMA RESIDENZIALE

R1 - Ambienti territoriali a prevalente destinazione residenziale identificati con l'edificazione del consolidato
R2 - Ambienti territoriali a prevalente destinazione residenziale identificati con l'edificazione del consolidato costituiti ocazione da Nuclei di Antica Formazione
R3 - Ambienti territoriali a prevalente destinazione residenziale identificati con i nuclei di rilevanza ambientale e paesistica
R4 - Ambienti territoriali a prevalente destinazione residenziale interessati da pianificazione attuativa in itinere
AR - Ambienti di riconversione di attività diverse dalla residenza a destinazione prevalentemente residenziale e/o riqualificazione ambientale

IL SISTEMA PRODUTTIVO

P1 - Ambienti territoriali a destinazione prevalentemente produttiva
P3 - Ambienti territoriali a destinazione prevalentemente produttiva interessati da pianificazione attuativa in itinere
SUAP - Sportelli unici per le attività produttive

IL SISTEMA COMMERCIALE/DIREZIONALE

C1 - Ambienti territoriali a destinazione prevalentemente commerciale/direzionale
C3 - Ambienti territoriali a destinazione prevalentemente commerciale/direzionale interessati da pianificazione attuativa in itinere

IL SISTEMA TURISTICO/DALBERGHIERO

T1 - Ambienti territoriali a destinazione prevalentemente turistico/dalbergiero

ALTRE DESTINAZIONI E FUNZIONI

SC - Ambienti territoriali destinati a scali commerciali con depositi all'aperto, cantieri di lavoro semipermanenti
DA - Depositi all'aperto
DC - Distributori di carburante
VUS - Verde urbano di salvaguardia
Ambiti per le aree progettate finalizzate alla fruizione e valorizzazione ambientale e paesistica

IL SISTEMA NATURALE ED AGRICOLO, DELLE SALVAGUARDIE, DEI SERVIZI PUBBLICI

AM - Aree di mitigazione ambientale
AS - Aree di salvaguardia
AAS - Aree agricole di salvaguardia
AA - Aree agricole
Elementi idrografici
SP - Ambienti per servizi pubblici o di interesse pubblico e collettivo (Vedasi Piano dei Servizi) Per l'ambito individuato con il simbolo grafico "asterisco" vedasi NTA del PUG
Percorsi ciclopedonali
Norme particolari

Edifici esistenti:
residenze
residenze ed altri edifici di valore storico-architettonico; Beni di interesse archeologico (L.442/2004 art. 10, 11, 12)
edifici produttivi
edifici produttivi e residenze di servizio di valore storico-architettonico
zone agricole
aziende agricole con consistenti insediamenti rurali, di valore storico-architettonico
aziende agricole demozie
aziende agricole demozie con consistenti insediamenti rurali, di valore storico-architettonico