

S.L.P. ESISTENTE		VOLUME ESISTENTE	
COMMERCIALE	(11,34 x 5,57)/2 = mq. 31,58	COMMERCIALE	mq. 31,58 x 3,55 = mc. 112,11
	(19,70 x 8,80)/2 = mq. 86,68		mq. 86,68 x 3,55 = mc. 307,71
	(15,33 x 6,10)/2 = mq. 46,76		mq. 46,76 x 3,55 = mc. 166,00
	(7,67 x 2,50)/2 = mq. 9,59		mq. 9,59 x 3,55 = mc. 34,04
	(14,61 x 7,86)/2 = mq. 57,42		mq. 57,42 x 3,55 = mc. 203,84
	(9,40 x 3,72)/2 = mq. 17,48		mq. 17,48 x 3,55 = mc. 62,05
	mq. 249,51		mc. 885,75
RESIDENZIALE	(10,55 x 4,14)/2 = mq. 21,84	RESIDENZIALE	mq. 21,84 x 5,00 = mc. 109,20
	(10,55 x 4,36)/2 = mq. 23,00		mq. 23,00 x 5,00 = mc. 115,00
	mq. 44,84		mq. 224,20
	(14,40 x 6,39)/2 = mq. 46,01		mq. 46,01 x 3,15 = mc. 144,93
	(14,21 x 5,78)/2 = mq. 41,07		mq. 41,07 x 3,15 = mc. 129,37
	(25,11 x 1,61)/2 = mq. 20,21		mq. 20,21 x 3,15 = mc. 63,66
	(10,95 x 1,77)/2 = mq. 9,69		mq. 9,69 x 3,15 = mc. 30,52
	(10,90 x 3,31)/2 = mq. 18,04		mq. 18,04 x 3,15 = mc. 56,83
	mq. 135,02		mq. 425,31
	tot. mq. 429,37		tot. mc. 1335,26

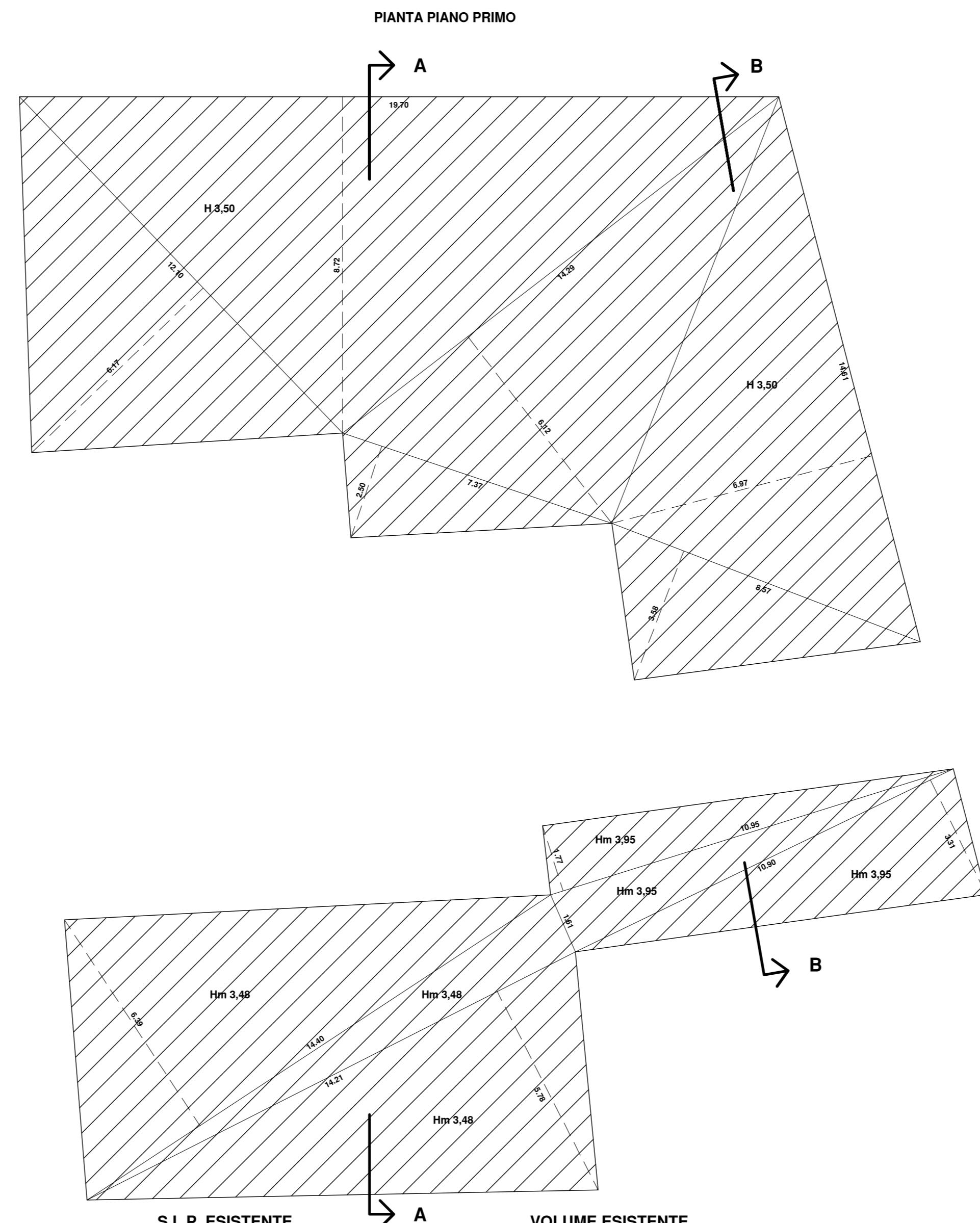

S.L.P. ESISTENTE		VOLUME ESISTENTE	
RESIDENZIALE	(12,10 x 6,17)/2 = mq. 37,33	RESIDENZIALE	mq. 37,33 x 3,50 = mc. 130,66
	(19,70 x 8,72)/2 = mq. 85,89		mq. 85,89 x 3,50 = mc. 300,62
	(14,29 x 6,12)/2 = mq. 43,73		mq. 43,73 x 3,50 = mc. 153,06
	(7,37 x 2,50)/2 = mq. 9,21		mq. 9,21 x 3,50 = mc. 32,24
	(14,61 x 6,97)/2 = mq. 50,92		mq. 50,92 x 3,50 = mc. 178,22
	(8,57 x 3,58)/2 = mq. 15,34		mq. 15,34 x 3,50 = mc. 53,69
	mq. 242,42		mc. 848,49
	(14,40 x 6,39)/2 = mq. 46,01		mq. 46,01 x 3,48 = mc. 160,11
	(14,21 x 5,78)/2 = mq. 41,07		mq. 41,07 x 3,48 = mc. 142,32
	(14,21 x 1,61)/2 = mq. 11,44		mq. 11,44 x 3,48 = mc. 40,22
	mq. 98,52		mq. 342,65
	(10,95 x 1,77)/2 = mq. 9,69		mq. 9,69 x 3,95 = mc. 38,28
	(10,90 x 3,31)/2 = mq. 18,04		mq. 18,04 x 3,95 = mc. 71,26
	(10,90 x 1,61)/2 = mq. 8,77		mq. 8,77 x 3,95 = mc. 34,64
	mq. 36,50		mq. 144,18
	tot. mq. 377,44		tot. mc. 1335,32

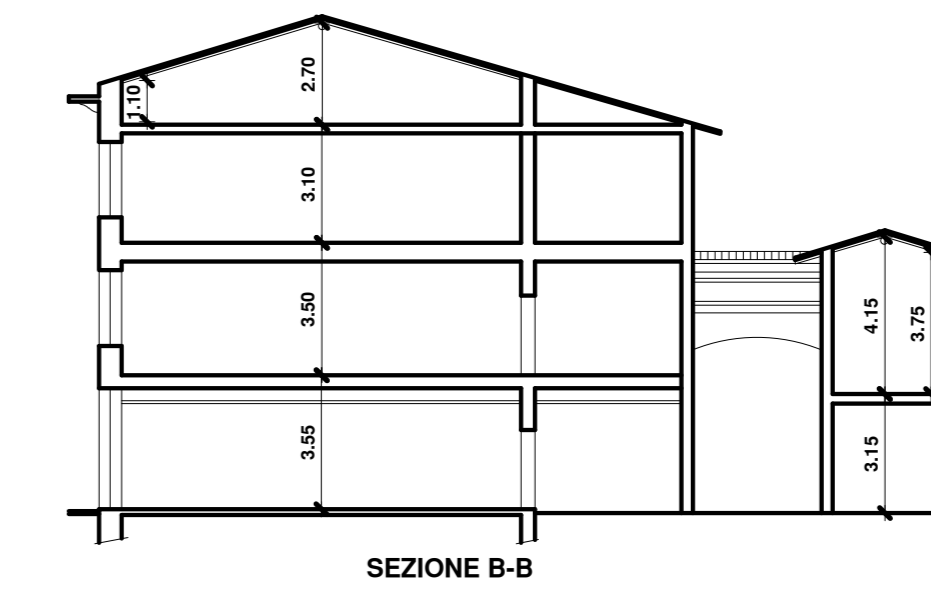
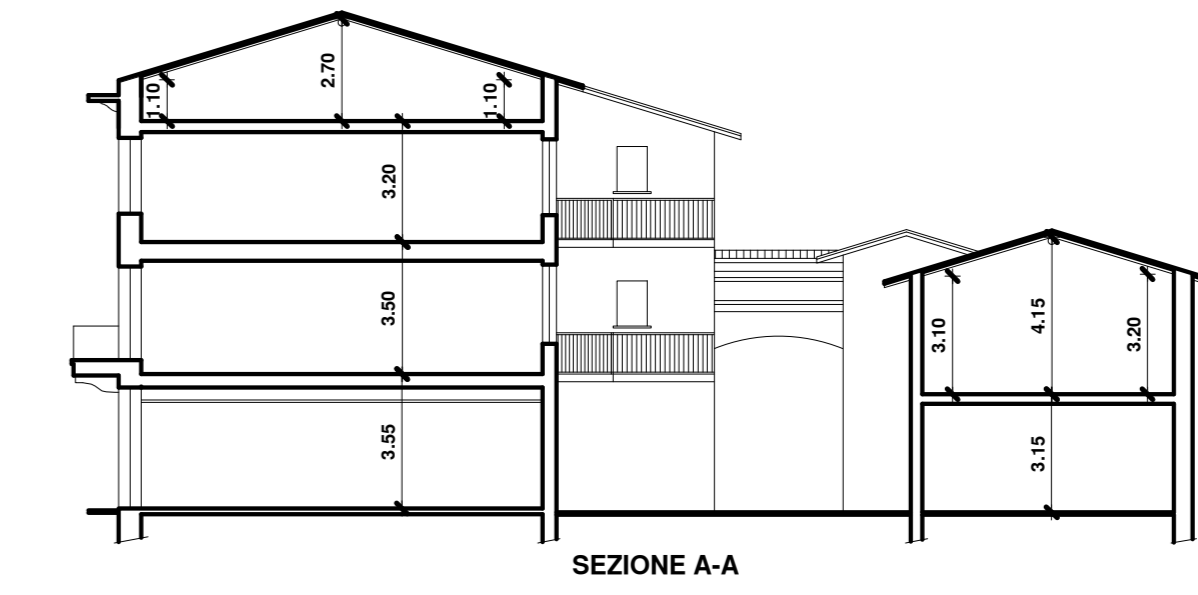

S.L.P. ESISTENTE			VOLUME ESISTENTE		
PIANO TERRA	COMMERCIALE	mq. 249,51	PIANO TERRA	COMMERCIALE	mc. 885,75
PIANO TERRA	RESIDENZIALE	mq. 175,86	PIANO TERRA	RESIDENZIALE	mc. 649,51
PIANO PRIMO	RESIDENZIALE	mq. 377,44	PIANO PRIMO	RESIDENZIALE	mc. 1335,32
PIANO SECONDO	RESIDENZIALE	mq. 241,20	PIANO SECONDO	RESIDENZIALE	mc. 759,04
PIANO SOTTOTETTO	RESIDENZIALE	mq. 235,99	PIANO SOTTOTETTO	RESIDENZIALE	mc. 448,38
		tot. mq. 1.284,00			tot. mc. 4.078,00

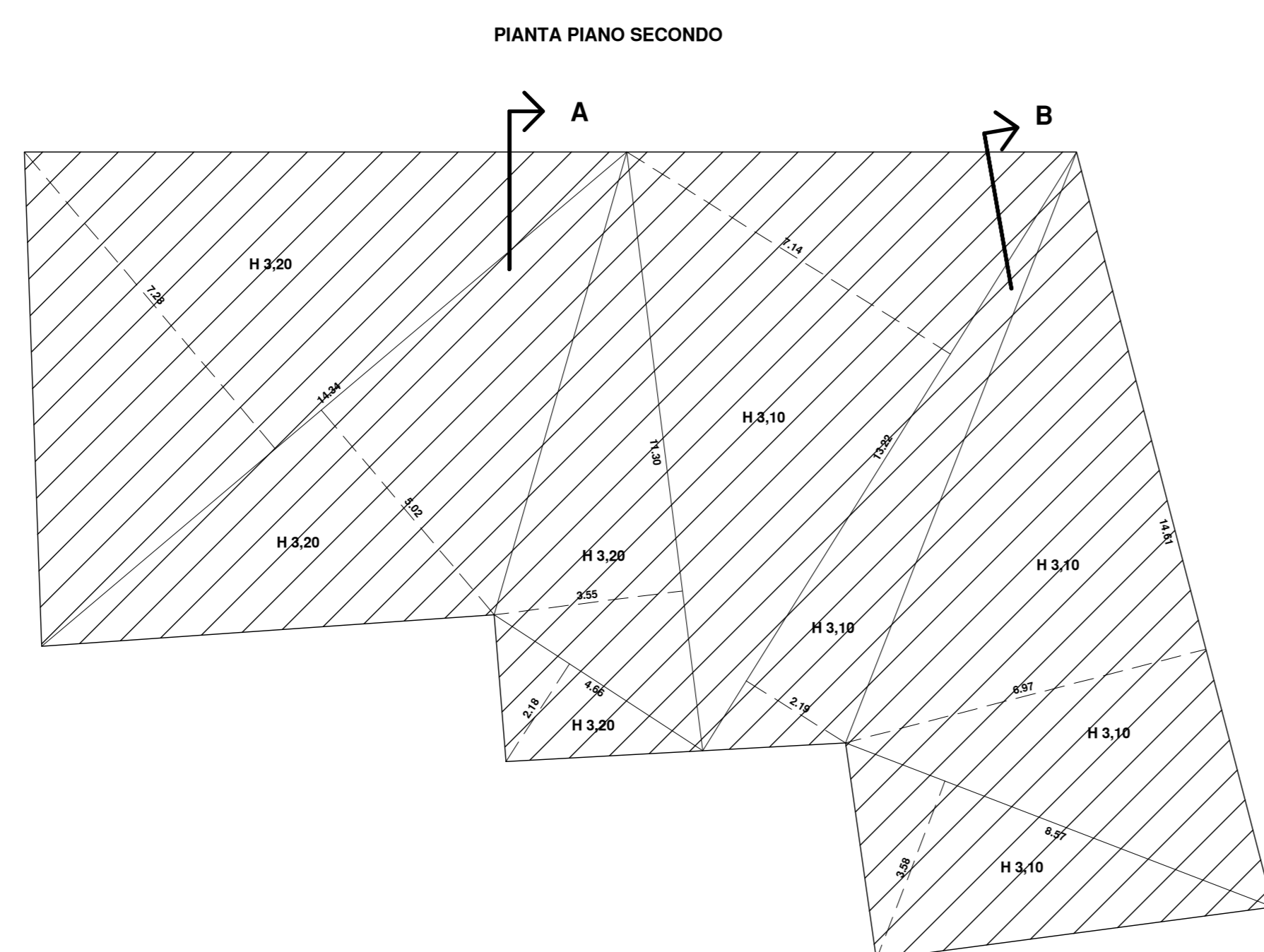

S.L.P. ESISTENTE		VOLUME ESISTENTE	
RESIDENZIALE	(14,34 x 7,28)/2 = mq. 52,20	RESIDENZIALE	mq. 52,20 x 3,20 = mc. 167,04
	(14,34 x 5,02)/2 = mq. 35,99		mq. 35,99 x 3,20 = mc. 115,17
	(11,30 x 3,55)/2 = mq. 20,06		mq. 20,06 x 3,20 = mc. 64,19
	(4,66 x 2,15)/2 = mq. 5,01		mq. 5,01 x 3,20 = mc. 16,03
	mq. 113,26		mc. 362,43
	(13,22 x 7,14)/2 = mq. 47,20		mq. 47,20 x 3,10 = mc. 146,32
	(13,22 x 2,19)/2 = mq. 14,48		mq. 14,48 x 3,10 = mc. 44,89
	(14,61 x 6,97)/2 = mq. 50,92		mq. 50,92 x 3,10 = mc. 157,85
	(8,37 x 3,58)/2 = mq. 15,34		mq. 15,34 x 3,10 = mc. 47,55
	mq. 127,94		mc. 396,61
	tot. mq. 241,20		tot. mc. 759,04

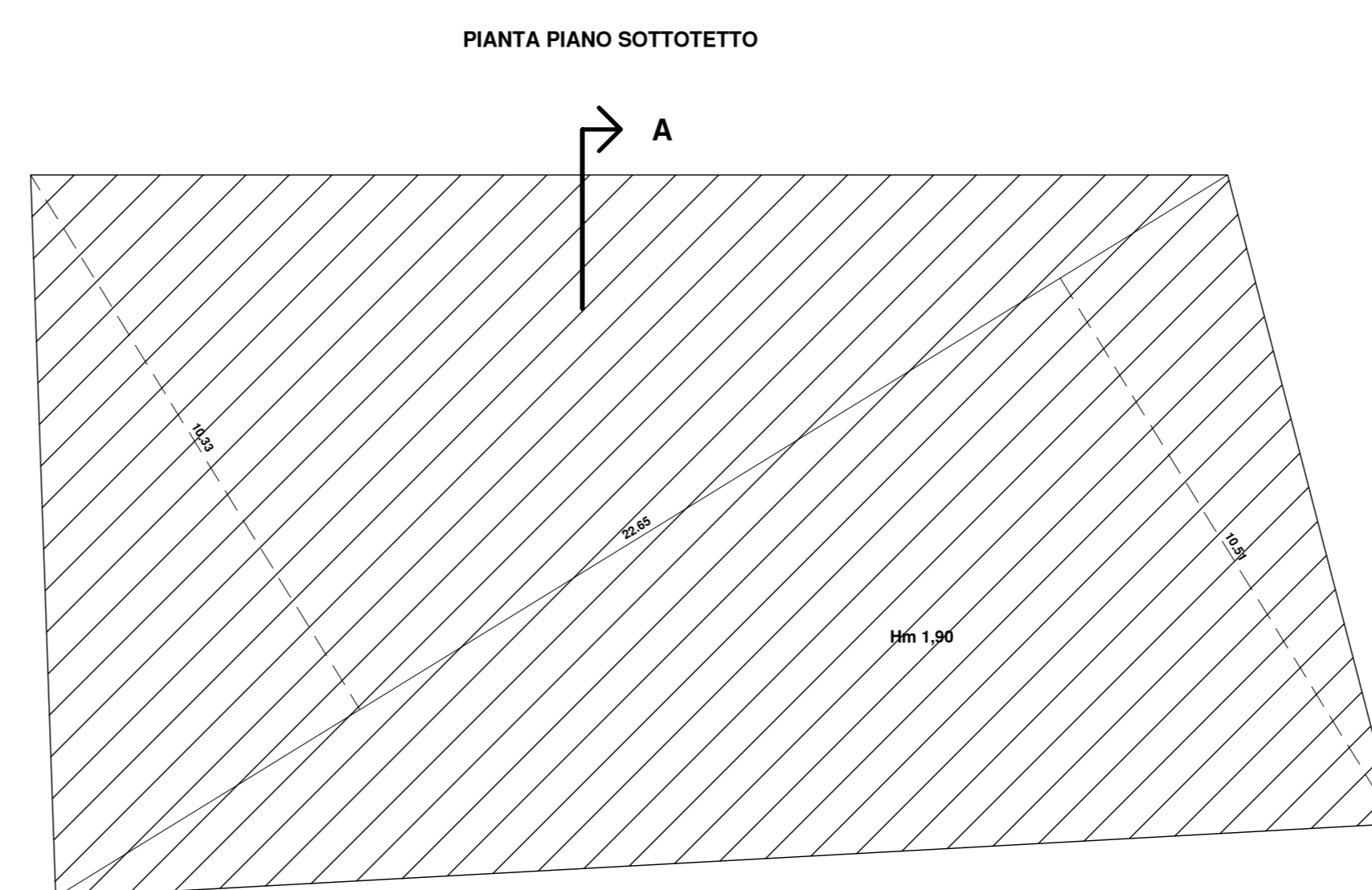

S.L.P. ESISTENTE		VOLUME ESISTENTE	
RESIDENZIALE	(22,65 x 10,53)/2 = mq. 119,99	RESIDENZIALE	mq. 119,99 x 1,90 = mc. 227,98
	(22,65 x 10,51)/2 = mq. 119,00		mq. 119,00 x 1,90 = mc. 226,10
	mq. 239,99		mc. 454,08

STUDIO DI ARCHITETTURA <b>VISCONTI</b> F.G.S. ARCH. GIGLIANO VISCONTI ARCH. FLAVIA VISCONTI ARCH. ALBERTO VISCONTI VIALE E. ANDREIS 71 - DESENZANO DIG. (BS) TELEFONO 030.991.46.21 - FAX 030.991.46.20	PROGETTO DI RISTRUTTURAZIONE EDIFICIO ESISTENTE SITO IN VIA GAMBALDI - VIA GERARDI Fig. 29 PLAN. 05	2014E2 <b>11</b> MARZO 2014
	PROPRIETA': OMAR S.R.L.	
	DIMOSTRAZIONE SLP E VOLUME ESISTENTE 1:100	
	<small>IL PRESENTE ELABORATO GRAFICO E' DI PROPRIETA' ESCLUSIVA DELLO STUDIO DI ARCHITETTURA F.G.S. VISCONTI CHE NE VIETA LA RIPRODUZIONE E LA COSSIONE A TERZI SENZA AUTORIZZAZIONE SCRITTA.</small>	