

PROSPETTO EST (via Gerardi)

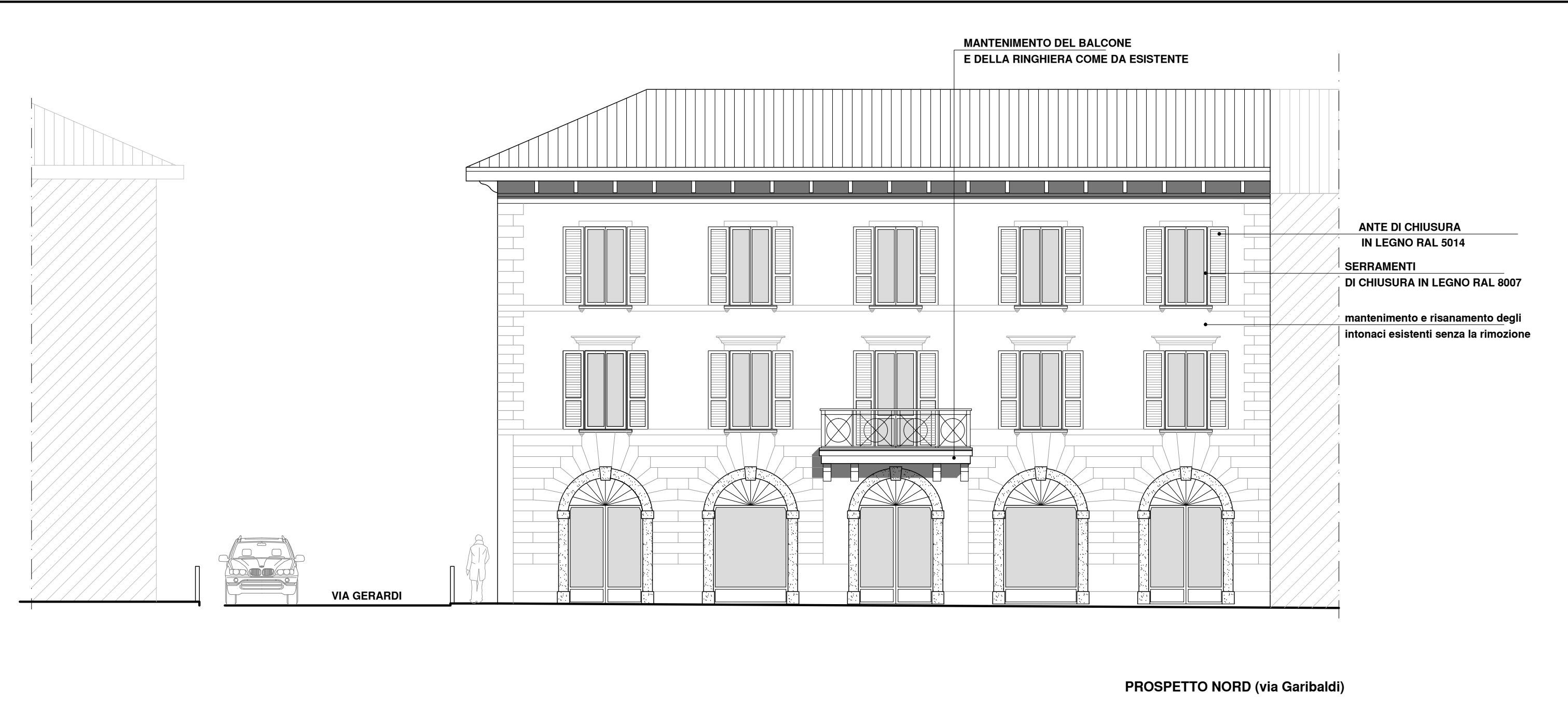

PROSPETTO NORD (via Garibaldi)

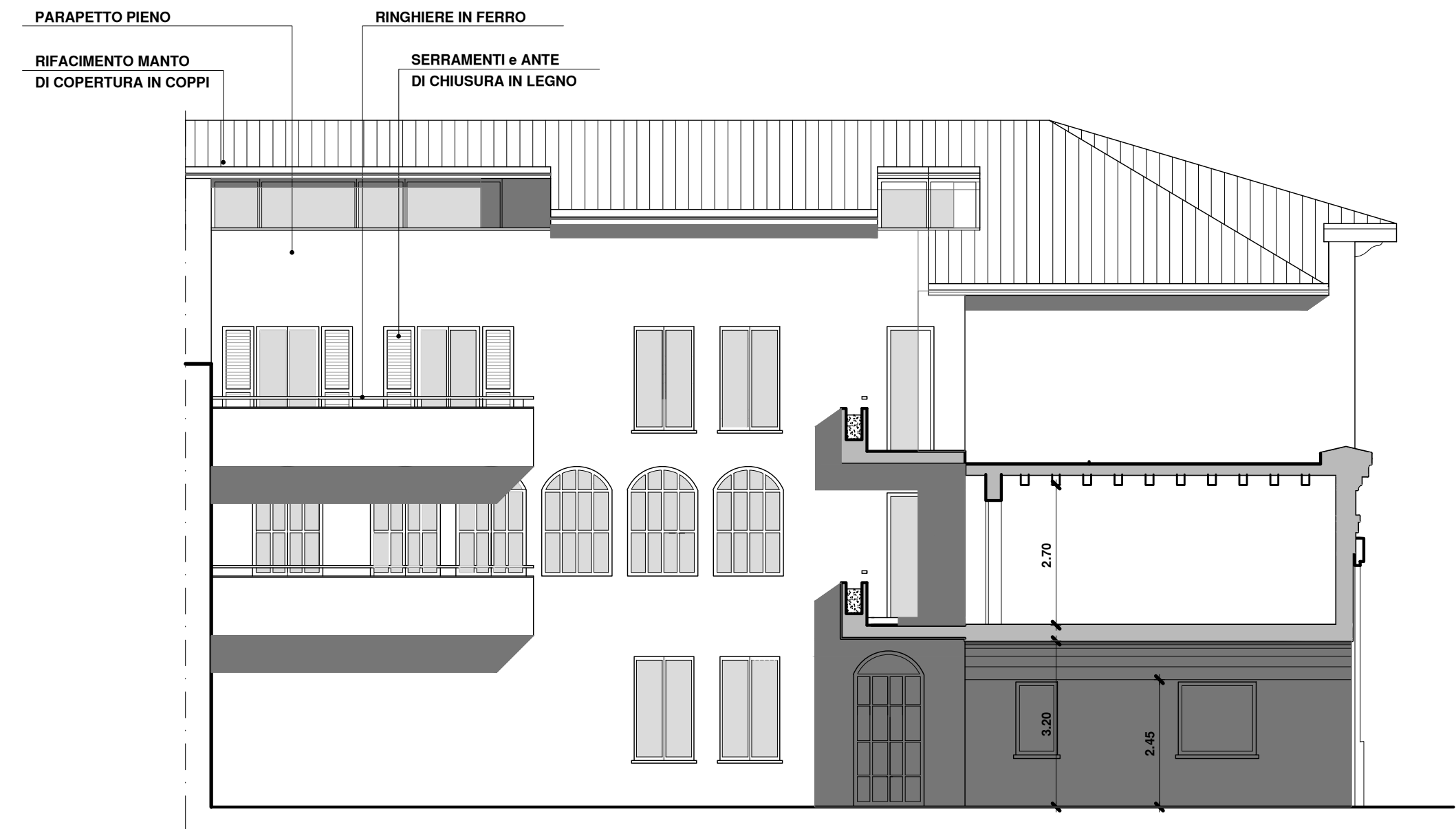

PROSPETTO INTERNO (sud)

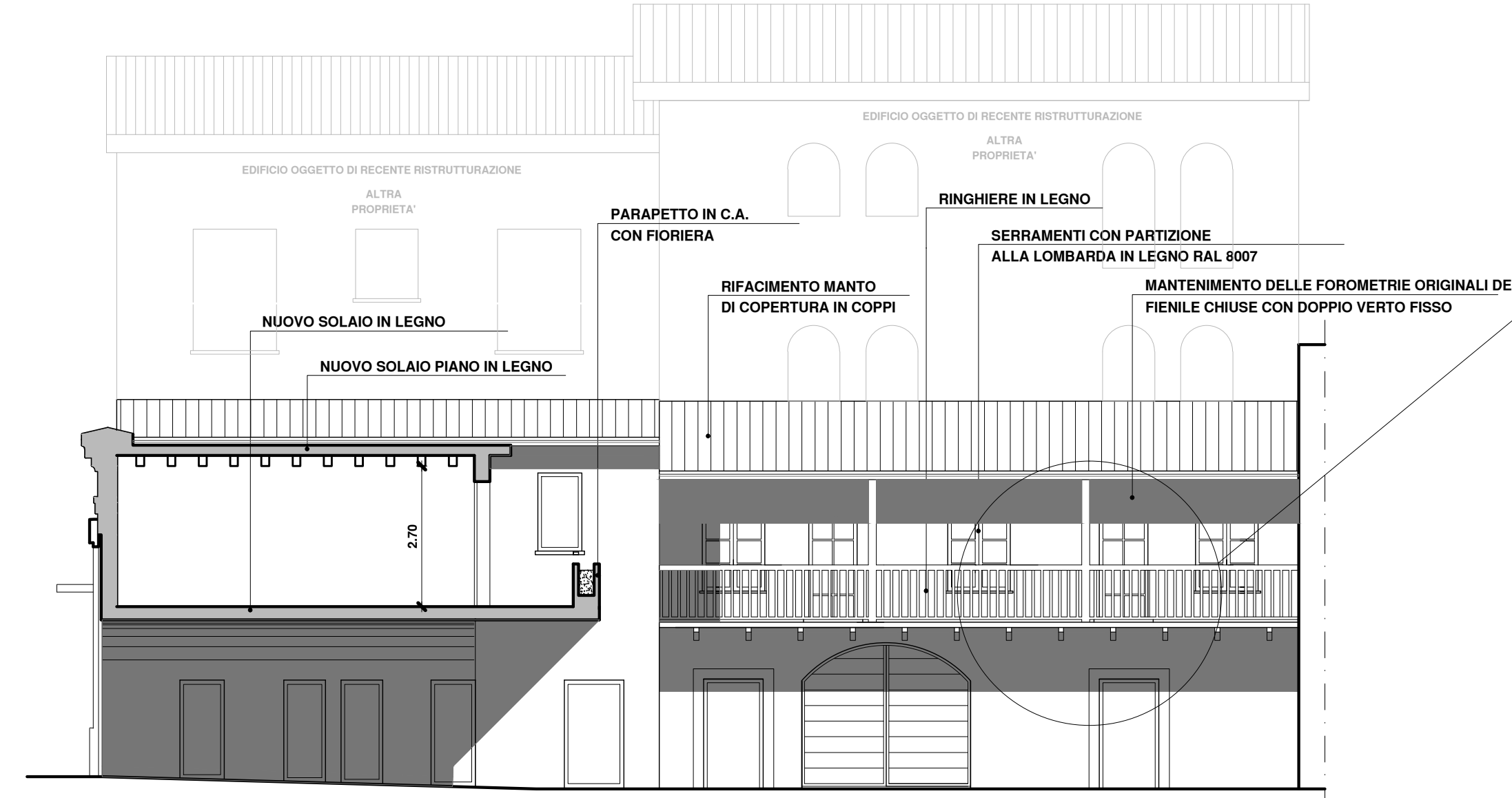

PROSPETTO INTERNO (nord) - SEZIONE C-C

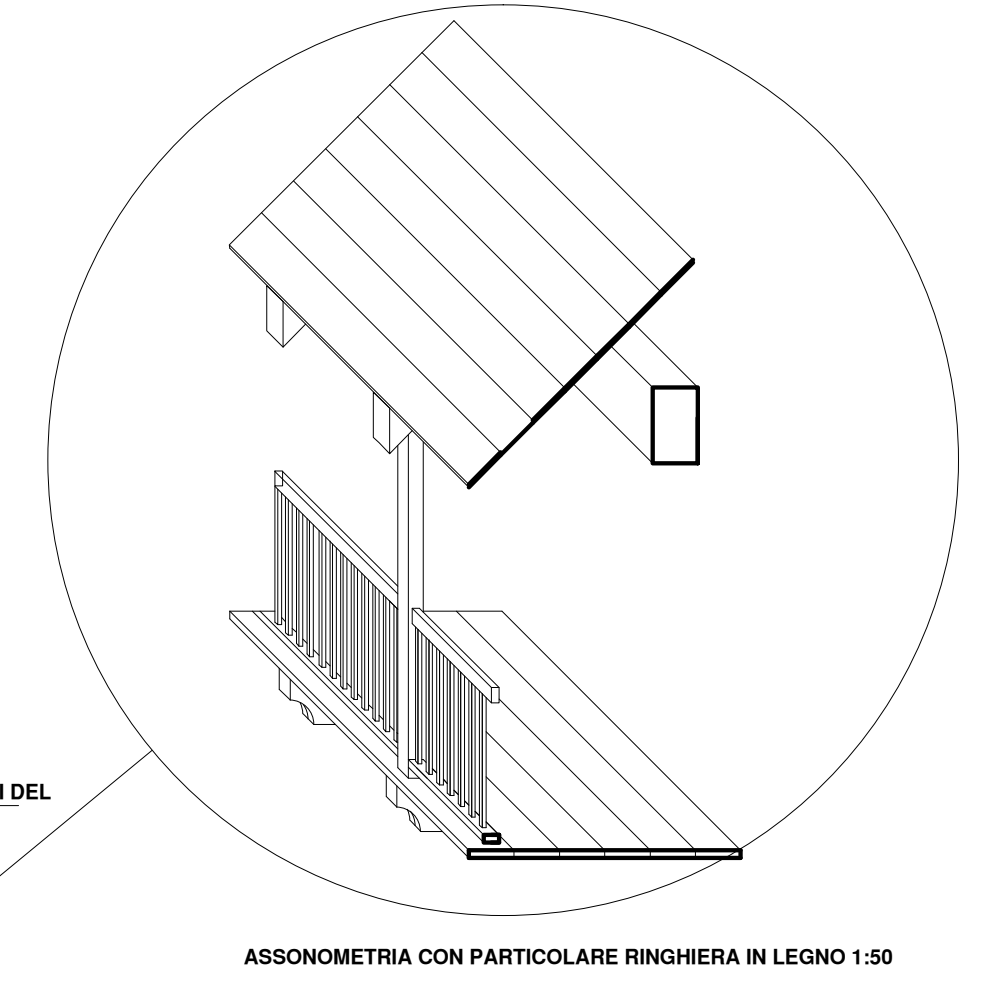

ASSONOMETRIA CON PARTICOLARE RINGHIERA IN LEGNO 1:50

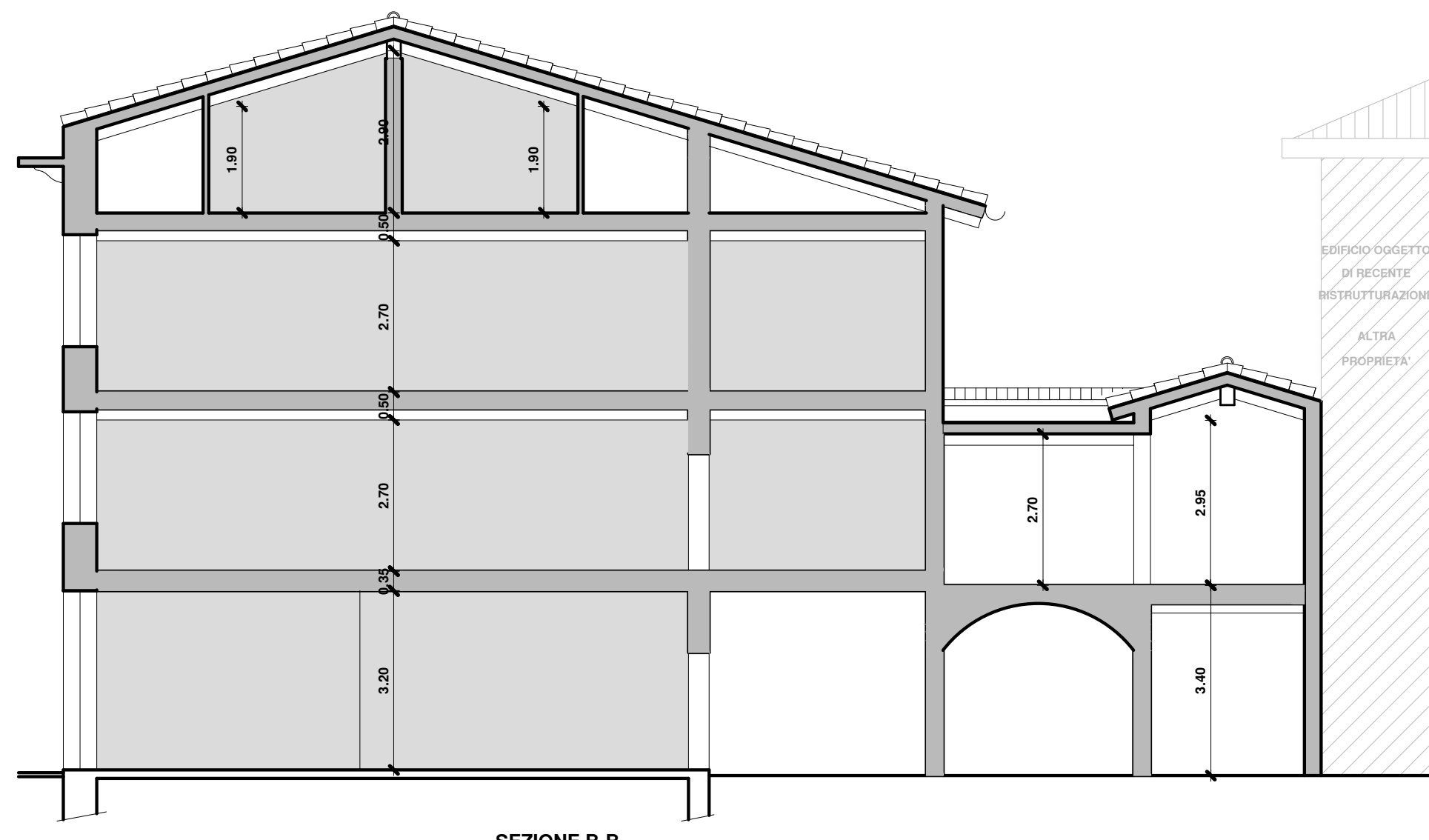

SEZIONE B-B

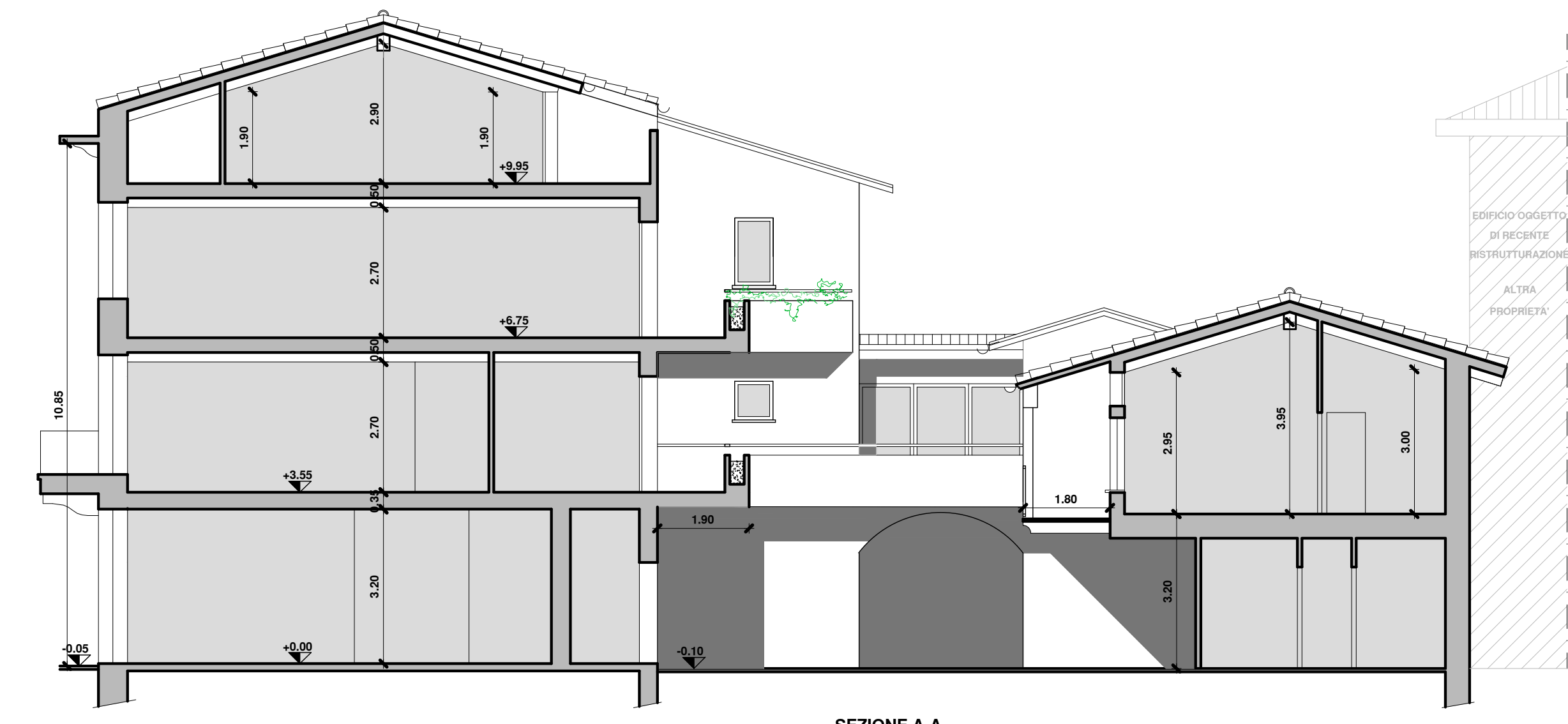

SEZIONE A-A

PROGETTO CHE RECEPISCE LE PRESCRIZIONI DELLA SOPRINTENDENZA DEL PARERE N. 901 DEL 21/01/2016

STUDIO DI ARCHITETTURA <b>VISCONTI</b> F.G.L. ARCH. GIULIANO VISCONTI ARCH. FLAVIA VISCONTI ARCH. ALBERTO VISCONTI VIALE E. ANDREIS 74 - DESENZANO D.G. (BS) TELEFONO 030.991.49.21 - FAX 030.991.49.20	PROGETTO DI RISTRUTTURAZIONE EDIFICIO ESISTENTE SITO IN VIA GARIBALDI - VIA GERARDI Fig. 29 m.n. 45	2014B2 <b>09</b>
	SOVRAPPOSIZIONE PROPRIETA': GIMAR s.r.l.	
SEZIONE A-A e PROSPETTI		1:100

IL PRESENTE ELABORATO GRAFICO E' DI PROPRIETA' ESCLUSIVA DELLO STUDIO DI ARCHITETTURA F.G.L. VISCONTI CHE NE VIETA LA RIPRODUZIONE E LA CESSIONE A TERZO SENZA AUTORIZZAZIONE SCRITTA