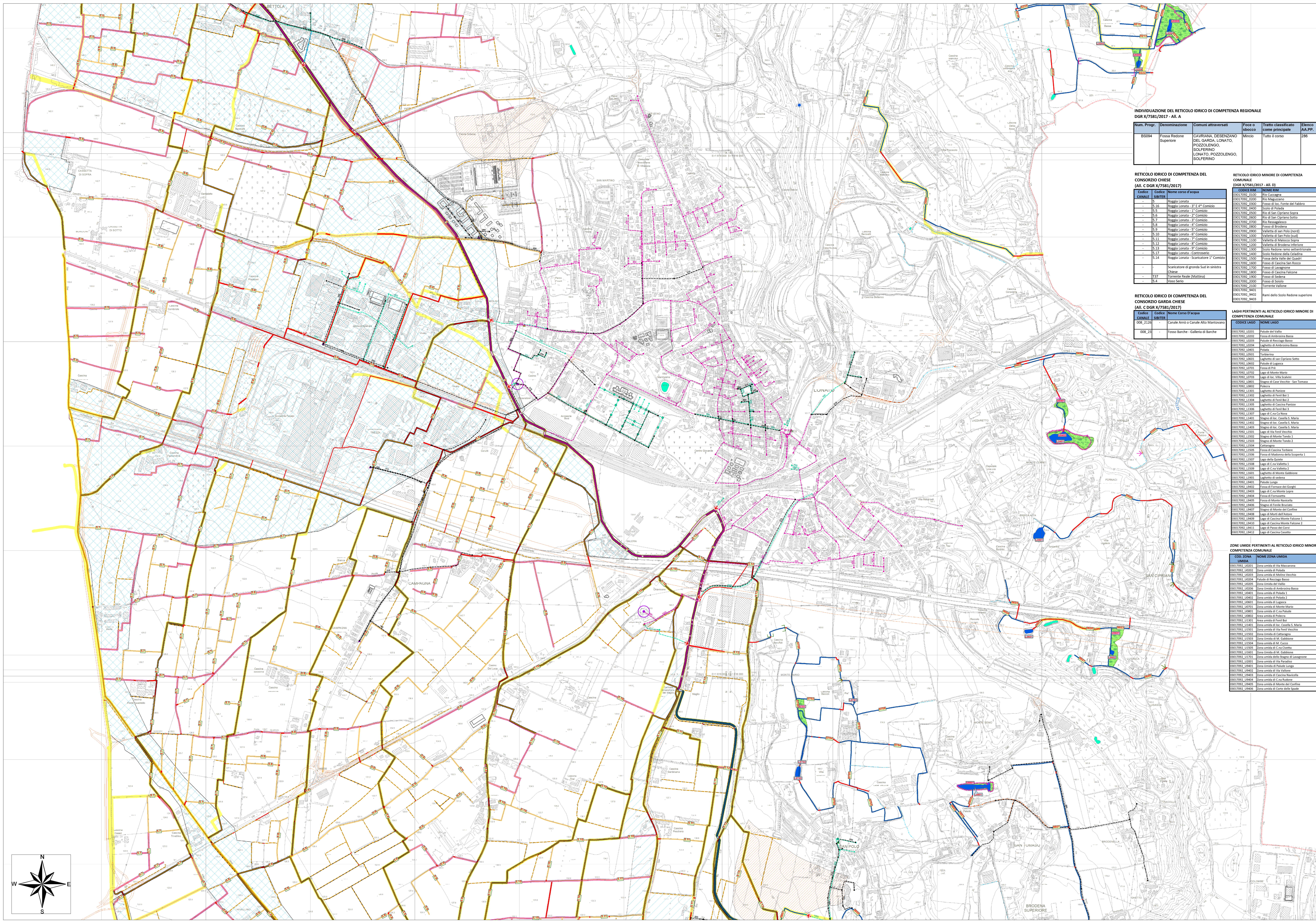

SPACE
Dott. Ing. Paolo Pezzagno

ROSANNA LENTINI
Dott. Geol. Rosanna Lentini
Dott. Geol. Mirko Braiato
Dott. Geol. Elisa Lancini

STUDIO GEOLOGICO SCALVINI
Dott. Geol. Damiano Scalvini

COMUNE DI LONATO DEL GARDA

PROVINCIA DI BRESCIA

DOCUMENTO DI POLIZIA IDRAULICA DEL RETICOLO IDRICO MINORE

AI SENSI DELLA DGR X/7581/2017 e s.m.i.

SCALA 1: 5.000

ELABORATO		TAVOLA
CARTA DEL SISTEMA IDROGRAFICO RILIEVI 2019		SG/RIM TAV. 2/B
DATA EMISSIONE	DATA REVISIONE	COMMESSA
DICEMBRE 2019	Rev. 01 - GENNAIO 2020 Accoglimento modifiche indicate dal Consorzio Chiese e dal Comune di Lonato d/G	2018-33R PT

I TECNICI

Dott. Geol. Rosanna Lentini
Dott. Geol. Damiano Scalvini
Dott. Geol. Elisa Lancini

Sede Legale: Via Dugali, 34 - 25080 Padenghe sul Garda (BS) - C.F. LNTRNN69C43C351F - P. I.V.A. 01940640988
E-mail: info@lentinirosannageologia.it - Sito Web: www.lentinirosannageologia.it -
PEC: rosannalentini@epap.sicurezzapostale.it E-mail dedicate: amministrazione@lentinirosannageologia.it

INDIVIDUAZIONE DEL RETICOLO IDRICO DI COMPETENZA REGIONALE DGR X/7581/2017 - All. A

Num. Progr.	Denominazione	Comuni attraversati	Foce o sbocco	Tratto classificato come principale	Elenco AA.PP.
BS094	Fossa Redone Superiore	CAVRIANA, DESENZANO DEL GARDA, LONATO, POZZOLENGO, SOLFERINO LONATO, POZZOLENGO, SOLFERINO	Mincio	Tutto il corso	286

RETICOLO IDRICO DI COMPETENZA DEL CONSORZIO CHIESE (All. C DGR X/7581/2017)

Codice CANALE	Codice SIBITER	Nome corso d'acqua
-	5	Roggia Lonata
-	5.16	Roggia Lonata - 3° E 4° Comizio
-	5.5	Roggia Lonata - 1° Comizio
-	5.6	Roggia Lonata - 2° Comizio
-	5.7	Roggia Lonata - 3° Comizio
-	5.8	Roggia Lonata - 4° Comizio
-	5.9	Roggia Lonata - 5° Comizio
-	5.10	Roggia Lonata - 6° Comizio
-	5.11	Roggia Lonata - 7° Comizio
-	5.12	Roggia Lonata - 8° Comizio
-	5.13	Roggia Lonata - 9° Comizio
-	5.17	Roggia Lonata - Controserio
-	5.14	Roggia Lonata - Scaricatore 1° Comizio
-	-	Scaricatore di gronda Sud in sinistra Chiese
-	T37	Torrente Reale (Mattina)
-	5.4	Vaso Serio

RETICOLO IDRICO DI COMPETENZA DEL CONSORZIO GARDA CHIESE (All. C DGR X/7581/2017)

Codice CANALE	Codice SIBITER	Nome Corso D'acqua
008_2126	-	Canale Arnò o Canale Alto Mantovano
008_23	-	Fosso Barche - Galleria di Barche

RETICOLO IDRICO MINORE DI COMPETENZA COMUNALE (DGR X/7581/2017 - All. D)

CODICE RIM	NOME RIM
03017092_0100	Rio Cuccagna
03017092_0200	Rio Maguzzano
03017092_0300	Fosso di loc. Fonte del Fabbro
03017092_0400	Scolo di Polada
03017092_0500	Rio di San Cipriano Sopra
03017092_0600	Rio di San Cipriano Sotto
03017092_0700	Rio Ressagalesco
03017092_0800	Fosso di Brodena
03017092_0900	Valletta di san Polo (nord)
03017092_1000	Valletta di San Polo (sud)
03017092_1100	Valletta di Malocco Sopra
03017092_1200	Valletta di Brodena Inferiore
03017092_1300	Scolo Redone ramo settentrionale
03017092_1400	Scolo Redone della Celadina
03017092_1500	Fossa della Valle dei Quadri
03017092_1600	Fosso di Cascina San Rocco
03017092_1700	Fosso di Lavagnone
03017092_1800	Fosso di Cascina Falcone
03017092_1900	Fosso di Sedena
03017092_2000	Fosso di Soiolo
03017092_2100	Torrente Vallone
03017092_9401 03017092_9402 03017092_9403	Rami dello Scolo Redone superiore

LAGHI PERTINENTI AL RETICOLO IDRICO MINORE DI COMPETENZA COMUNALE

CODICE LAGO	NOME LAGO
03017092_L0201	Palude del Vallio
03017092_L0202	Fossa di Ambrosina Bassa
03017092_L0203	Palude di Recciago Basso
03017092_L0204	Laghetto di Ambrosina Bassa
03017092_L0401	Polada
03017092_L0501	Torbierina
03017092_L0601	Laghetto di san Cipriano Sotto
03017092_L0602	Palude di Lugasca
03017092_L0701	Fossa di Prè
03017092_L0702	Lago di Monte Mario
03017092_L0703	Lago di loc. Villa Scalvini
03017092_L0801	Stagno di Case Vecchie - San Tomaso
03017092_L0802	Polecra
03017092_L1301	Laghetto di Panizze
03017092_L1302	Laghetto di Fenil Boi 1
03017092_L1304	Laghetto di Fenil Boi 2
03017092_L1305	Laghetto di Cascina Panizze
03017092_L1306	Laghetto di Fenil Boi 3
03017092_L1307	Lago di C.na Ca Nova
03017092_L1401	Stagno di loc. Casella S. Maria
03017092_L1402	Stagno di loc. Casella S. Maria
03017092_L1403	Stagno di loc. Casella S. Maria
03017092_L1501	Lago di Via Fenil Vecchio
03017092_L1502	Stagno di Monte Tondo 1
03017092_L1503	Stagno di Monte Tondo 2
03017092_L1504	Cattaragna
03017092_L1505	Fossa di Cascina Torbiere
03017092_L1506	Fossa di Madonna della Scoperta 1
03017092_L1507	Lago della Quiete
03017092_L1508	Lago di C.na Valletta 1
03017092_L1509	Lago di C.na Valletta 2
03017092_L1601	Laghetto di Monte Gabbione
03017092_L1901	Laghetto di sedena
03017092_L9401	Palude Lunga
03017092_L9402	Fossa di Fornace dei Gorghi
03017092_L9403	Lago di C.na Monte Lepre
03017092_L9404	Fossa di Fornasetta
03017092_L9405	Fossa di Monte Navicella
03017092_L9406	Stagno di Fenile Bruciato
03017092_L9407	Stagno di Monte del Confine
03017092_L9408	Lago di Morti dell'Astore
03017092_L9409	Lago di Cascina Monte Falcone 1
03017092_L9410	Lago di Cascina Monte Falcone 2
03017092_L9411	Lago di Passo dei Corvi
03017092_L9412	Lago di Cascina Casotto

ZONE UMIDE PERTINENTI AL RETICOLO IDRICO MINORE DI COMPETENZA COMUNALE

COD. ZONA UMIDA	NOME ZONA UMIDA
03017092_U0201	Zona umida di Via Maccarona
03017092_U0202	Zona umida di Polada
03017092_U0203	Zona umida di Molino Vecchio
03017092_U0204	Palude di Recciago Basso
03017092_U0205	Zona Umida del Vallio
03017092_U0206	Zona Umida di Ambrosina Bassa
03017092_U0401	Zona umida di Polada 1
03017092_U0402	Zona umida di Polada 2
03017092_U0601	Zona umida di Lugasca
03017092_U0701	Zona umida di Monte Mario
03017092_U0801	Zona umida di C.na Palude
03017092_U0802	Area umida di Polecra
03017092_U1301	Area umida di Fenil Boi
03017092_U1401	Zona umida di loc. Casella S. Maria
03017092_U1501	Zona umida di Via Fenil Vecchio
03017092_U1502	Zona Umida di Cattaragna
03017092_U1503	Zona Umida di M. Gabbione
03017092_U1504	Zona umida di M. Cucco
03017092_U1505	Zona umida di C.na Civetta
03017092_U1601	Zona Umida di M. Gabbione
03017092_U1701	Zona umida dello Stagno di Lavagnone
03017092_U2001	Zona umida di Via Paradiso
03017092_U9401	Zona Umida di Palude Lunga
03017092_U9402	Zona umida di Via Vallone
03017092_U9403	Zona umida di Cascina Navicella
03017092_U9404	Zona umida di C.na Rudone
03017092_U9405	Zona umida di Monte del Confine
03017092_U9406	Zona umida di Corte delle Spade

Legenda

RETICOLO IDRICO PRINCIPALE - RIP - (DGR X/7581/2017 - All. A)

- Fossa REDONE SUPERIORE (BS094Z) (sezione naturale)
- Fossa REDONE SUPERIORE (BS094Z) (sezione intubata)

RETICOLO IDRICO DI BONIFICA -RIB- (Consorzio Chiese) - (DGR X/7581/2017 -All. C)

- ROGGIA LONATA (tratto in sezione intubata)
- ROGGIA LONATA (tratto in sezione artificiale)
- Comizio con sezione in terra
- Fosso consortile con sezione in terra
- Comizio con sezione intubata
- Fosso consortile con sezione intubata
- Comizio con sezione artificiale
- Fosso consortile con sezione artificiale

I corsi d'acqua sono codificati con il Codice SIBITER o con il Codice Canale presente nel Reticolo Idrico Regionale Unificato (RIRU)

RETICOLO IDRICO DI BONIFICA (Consorzio Garda Chiese) - (DGR X/7581/2017 -All. C)

- Canale ARNO' (tratto in sezione intubata)
- Canale ARNO' (tratto in sezione artificiale)
- Fosso / Galleria di Barche

I corsi d'acqua sono codificati con il Codice SIBITER o con il Codice Canale presente nel Reticolo Idrico Regionale Unificato (RIRU)

RETICOLO IDRICO MINORE DI COMPETENZA COMUNALE -RIM- (DGR X/7581/2017 -All. D)

- Corso d'acqua in sezione naturale - *Codice corso d'acqua : XXYY (dove XX=bacino idrografico, YY=n° progressivo asta)*
- Corso d'acqua in sezione intubata
- Lago / stagno organico al sistema idrografico ed afferente al RIM - *Codice lago : LXXYY (dove XX=bacino idrografico, YY=n° progressivo lago)*
- Zona umida - *Codice zona umida: UXXYY (dove XX=bacino idrografico, YY=n° progr. zona umida)*
- Perimetro delle zone umide nella cartografia del PTCP

RETE DI DISTRIBUZIONE DELLE ACQUE IRRIGUE connessa al RIB

- Fosso irriguo con sezione in terra
- Fosso irriguo con sezione intubata
- Fosso irriguo con sezione artificiale

RETE DI COLLETTAMENTO DELLE ACQUE METEORICHE E DI DRENAGGIO

- Corso d'acqua con sezione naturale
- Corso d'acqua con sezione intubata
- Lago / stagno non organico al sistema idrografico

ELEMENTI DI RILIEVO DEL SISTEMA IDROGRAFICO

- Tratto critico per insufficienza della sezione
- Punto critico per insufficienza della sezione
- Tratto critico per mancanza di manutenzione
- Punto critico per mancanza di manutenzione
- Tratti di fossi e canali indicati come demaniali nella Cartografia catastale vigente
- Aree di esondazione e/o allagamento
- Lago di Cava
- Sorgente

PIANO DI GESTIONE DEL RISCHIO ALLUVIONI

Reticolo Secondario di Pianura (RSP)
- Scenario di Pericolosità P3/H
- Scenario di Pericolosità P2/M

Reticolo Secondario Collinare e Montano (RSCM)
- Scenario di Pericolosità P1/L

Aree Costiere e Lacuali (ACL)
- Scenario di Pericolosità P3/H
- Scenario di Pericolosità P2/M
- Scenario di Pericolosità P1/L

ELEMENTI DEL SISTEMA FOGNARIO URBANO

Rilievi forniti di Acque Bresciane S.p.A.
- Acque nere
- Acque miste
- Acque bianche
- Scarico in Corpo Idrico Superficiale (RIB o RIM)
- Vasca volano
- Stazione di sollevamento
- Sfioratore
- Pozzo perdente
- Depuratore

Altri rilievi indicati dal Comune di Lonato d/G
- Acque bianche - Rilievo derivante dal progetto di "Nuovo scarico acque meteoriche" in loc. Campagnoli
- Acque bianche - scaricatore di Bettola
- Acque bianche - Lottizzazione Via Vallone

ELEMENTI URBANISTICI

- Elementi in progettazione (forniti dall'Urbanista)