

Sezione D-D
Stato di Comparazione

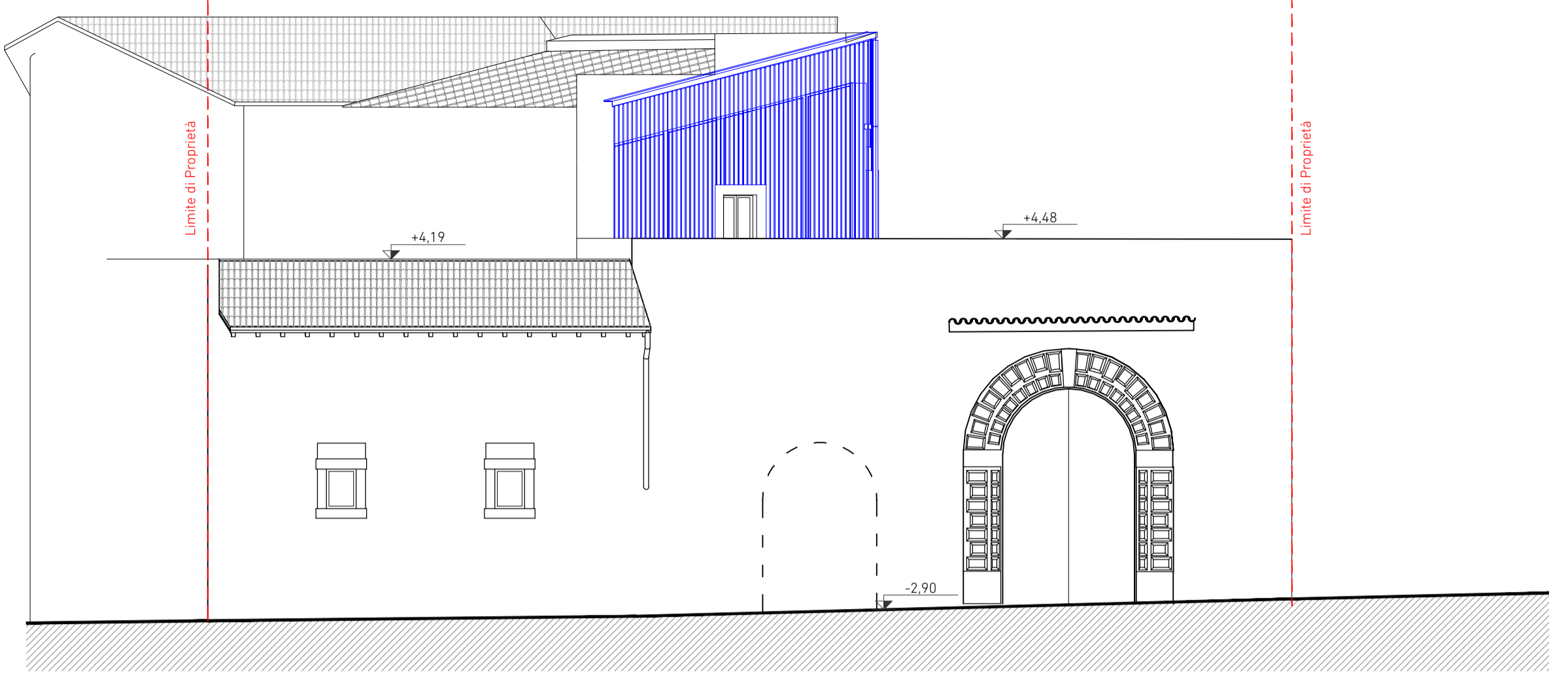

Prospetto Sud
Stato di Comparazione

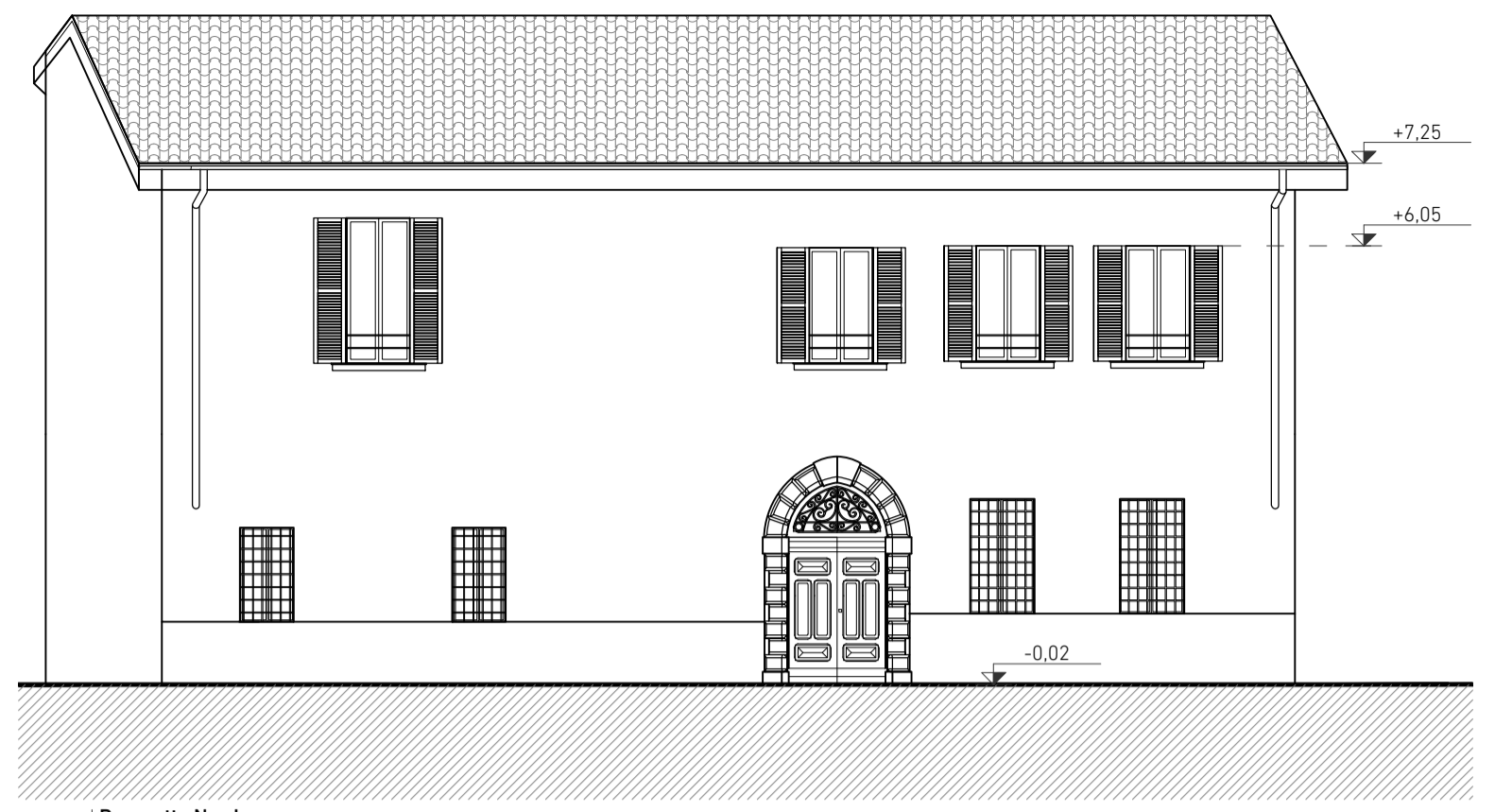

Prospetto Nord
Stato di Comparazione

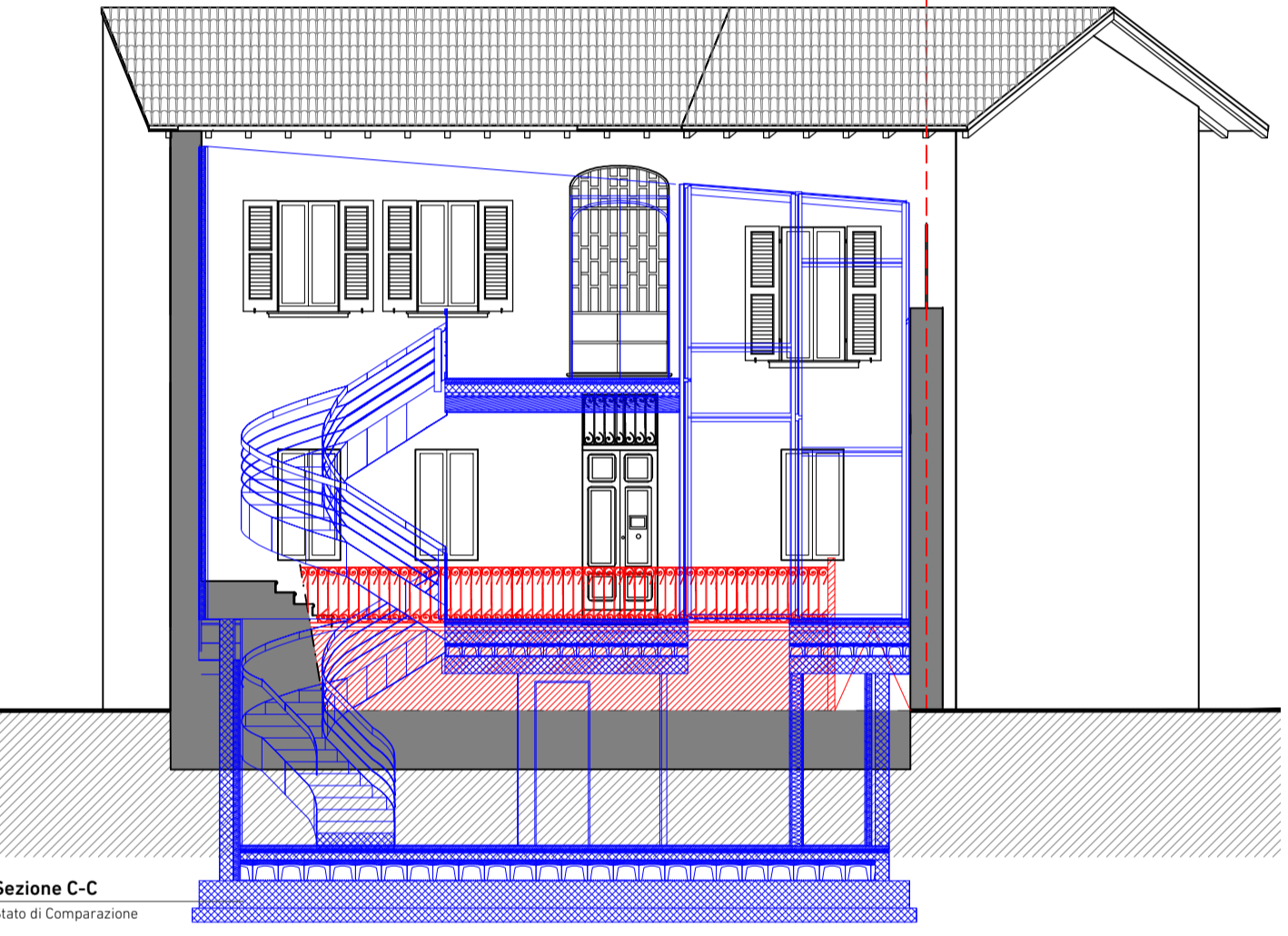

Sezione C-C
Stato di Comparazione

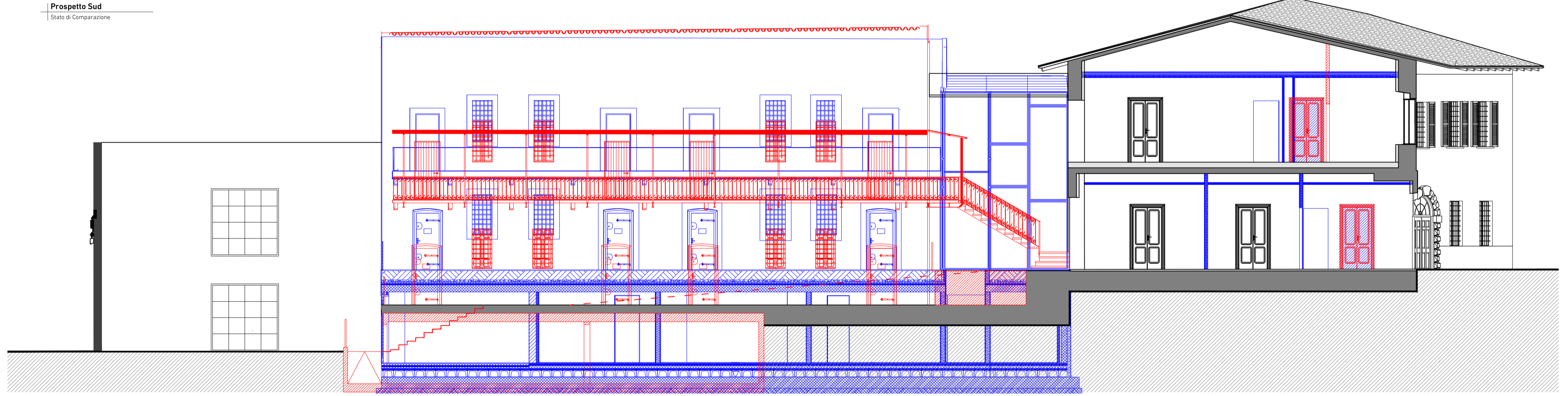

Prospetto Est
Stato di Comparazione

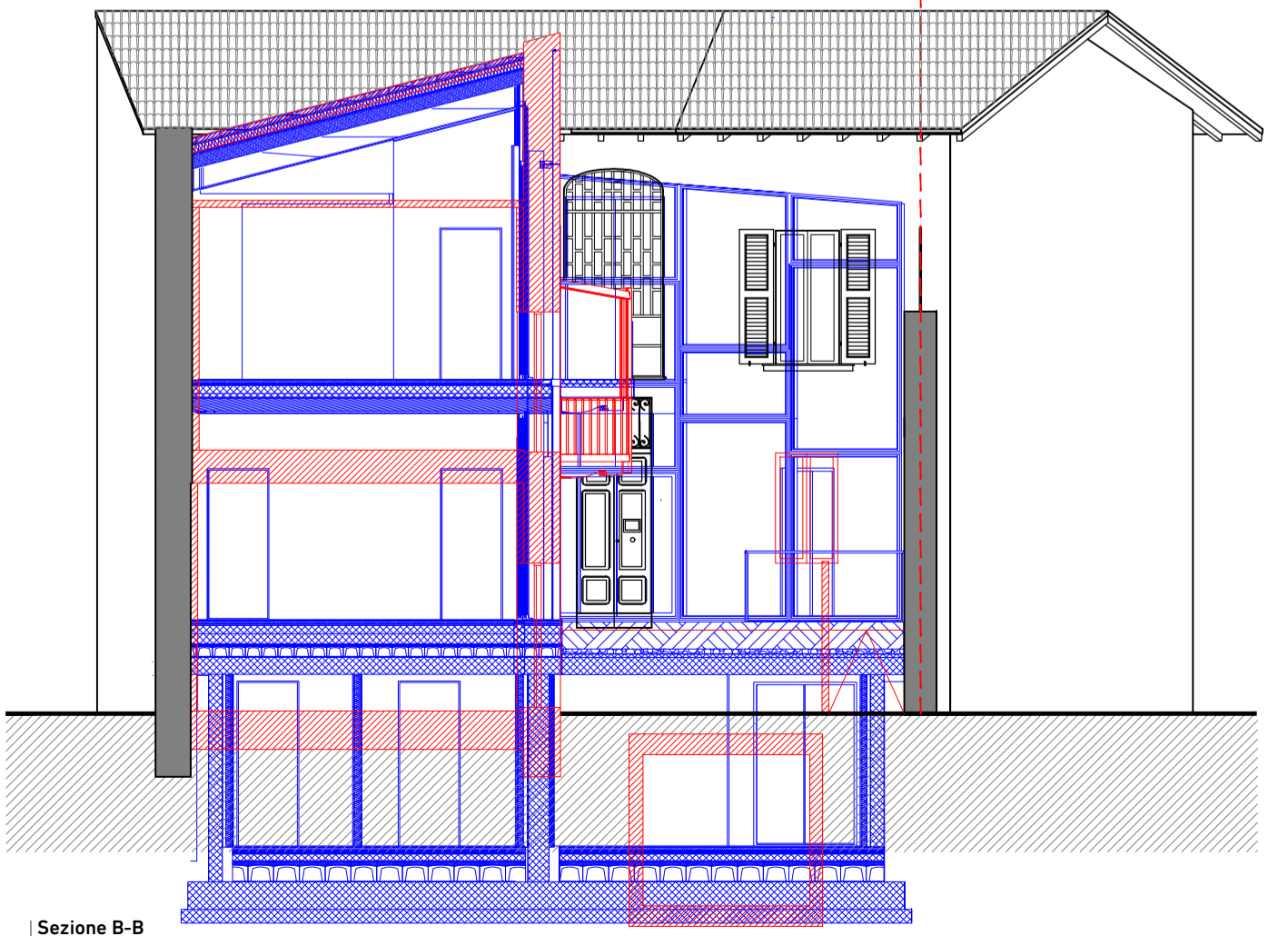

Sezione B-B
Stato di Comparazione

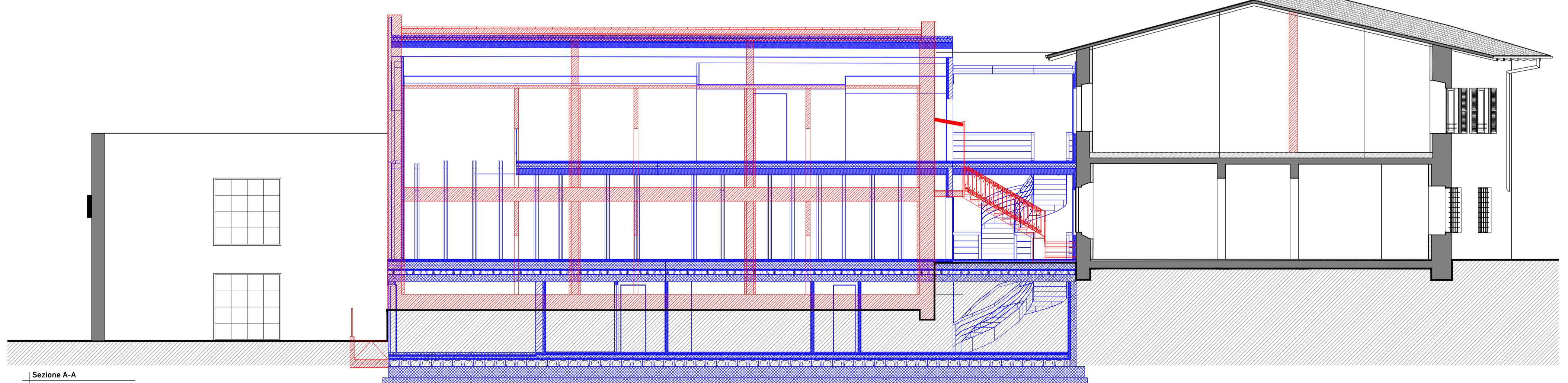

Sezione A-A
Stato di Comparazione

Demolizione e Ricostruzioni	Demolizioni Solai	Demolizioni Generali	Opere autorizzate ma NON realizzate	Ricostruzioni Solai	Ricostruzioni Generali
Progettista Architettonico	Progettista Strutture	Direzione Lavori	Impresa Esecutrice		

studio integrato di progettazione
 sede legale e operativa: via Leonardo Da Vinci 8/a 25017 Lonato del Garda (Bs) ph. +39-0309133084
 sede operativa: via XX Settembre 24/26 25026 Pontevedo (Bs) ph. +39-0308082284
 mail info@us-studio.it

11
tavola
scala

Variante a Richiesta di autorizzazione Prot.n.0017945 Class. 34.19.07 Fascicolo 93/06(BS) del 08/11/2018

Stato di Comparazione (Autizzato/Progetto): Prospetti e Sezioni
 elaborato AS 25/02/2022 00 Definitiva L 151-05
 esecutore data revisione fase commessa

Lonato del Garda (Bs) Via della Repubblica n°55, Lonato del Garda (Bs)
 indirizzo cantiere
 Boldrini Mirco (C.F. BLD MRC 73R05 D284C) Via Fossa n°10, Lonato del Garda (Bs)
 indirizzo committente

A termini di legge, la proprietà di questo disegno è riservata pertanto non può essere quindi utilizzata senza l'autorizzazione del progettista.