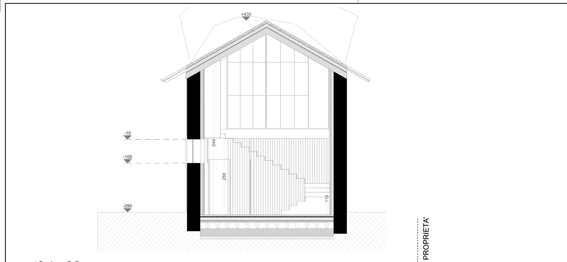

Sezione D-D
Stato Autorizzato

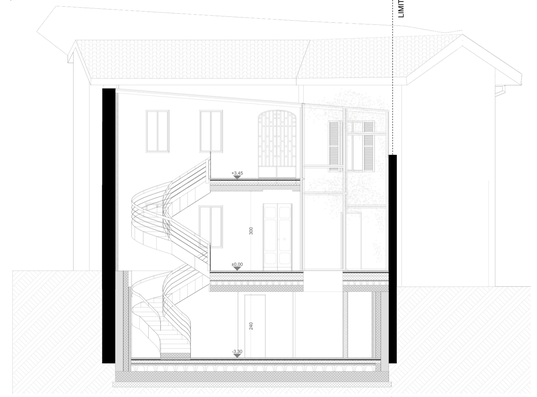

Sezione C-C
Stato Autorizzato

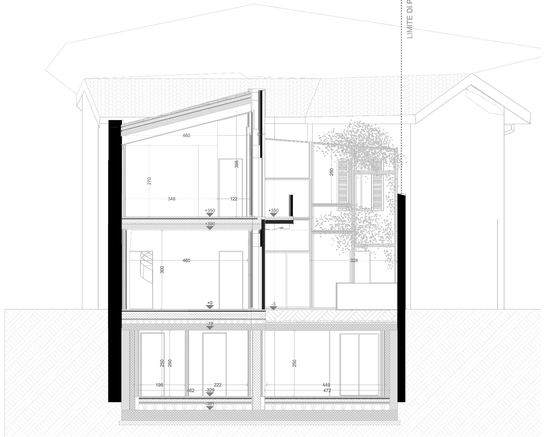

Sezione B-B
Stato Autorizzato

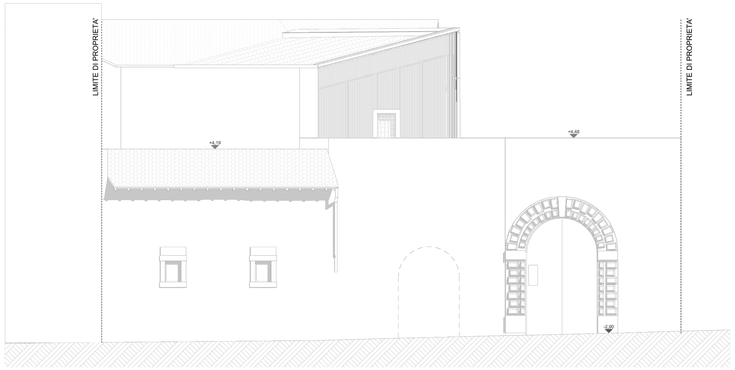

Prospetto Sud
Stato Autorizzato

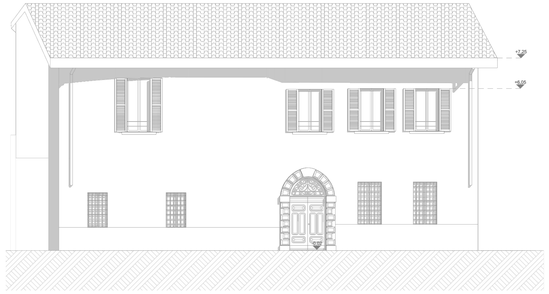

Prospetto Nord
Stato Autorizzato

Prospetto Est
Stato Autorizzato

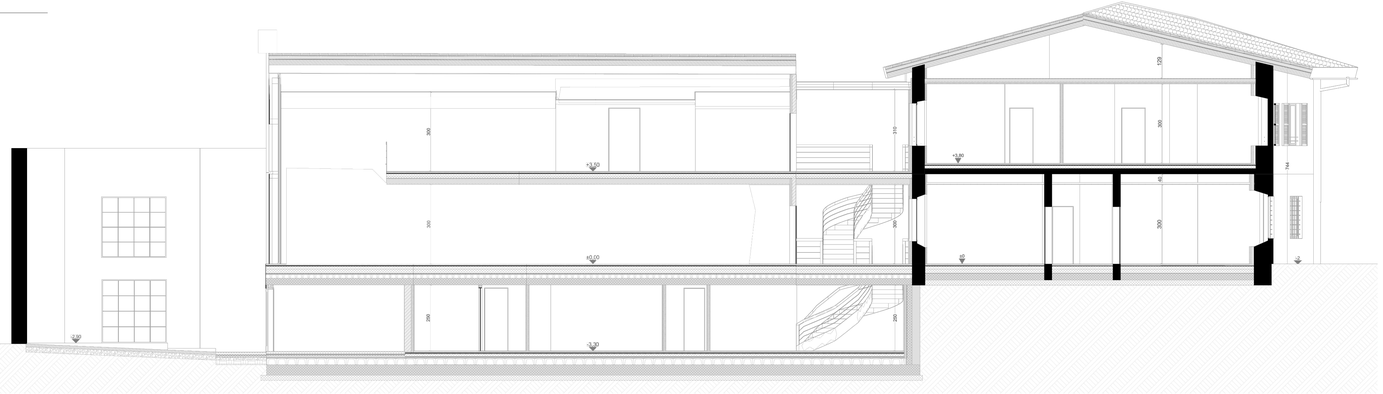

Sezione A-A
Stato Autorizzato

Progettista Architettonico	Progettista Strutture	Direzione Lavori	Impresa Esecutrice

studio integrato di progettazione
sede legale e operativa: via Leonardo Da Vinci 8/a 25017 Lonato del Garda (Bs) ph. +39-0309133084
sede operativa: via XX Settembre 24/26 25026 Pontevico (Bs) ph. +39-0308082284
mail info@us-studio.it
progettazione

07
tavola

Variante a Richiesta di autorizzazione Prot.n.0017945 Class. 34.19.07 Fascicolo 93/06(BS) del 08/11/2018
progetto

1:100
scala

Stato Autorizzato: Prospetti e Sezioni
elaborato

esecutore	data	revisione	fase	commessa
AS	25/02/2022	00	Definitiva	L 151-05

Lonato del Garda (Bs)
comune

Via della Repubblica n°55, Lonato del Garda (Bs)
indirizzo cantiere

Boldrini Mirco (C.F. BLD MRC 73R05 D284C)
committente

Via Fossa n°10, Lonato del Garda (Bs)
indirizzo committente

A termini di legge, la proprietà di questo disegno è riservata pertanto non può essere quindi utilizzata senza l'autorizzazione del progettista