

Sezione D-D  
Stato di Rilievo

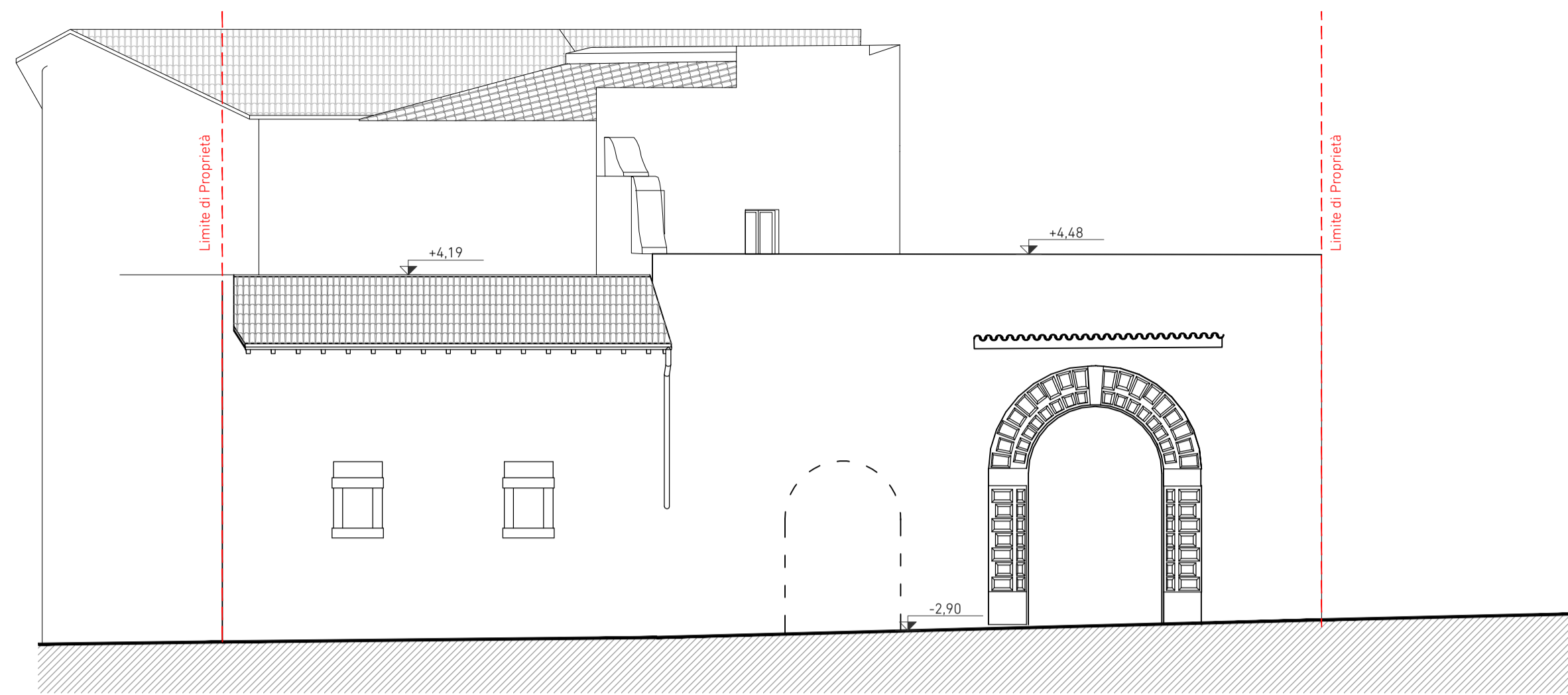

Prospetto Sud  
Stato di Rilievo

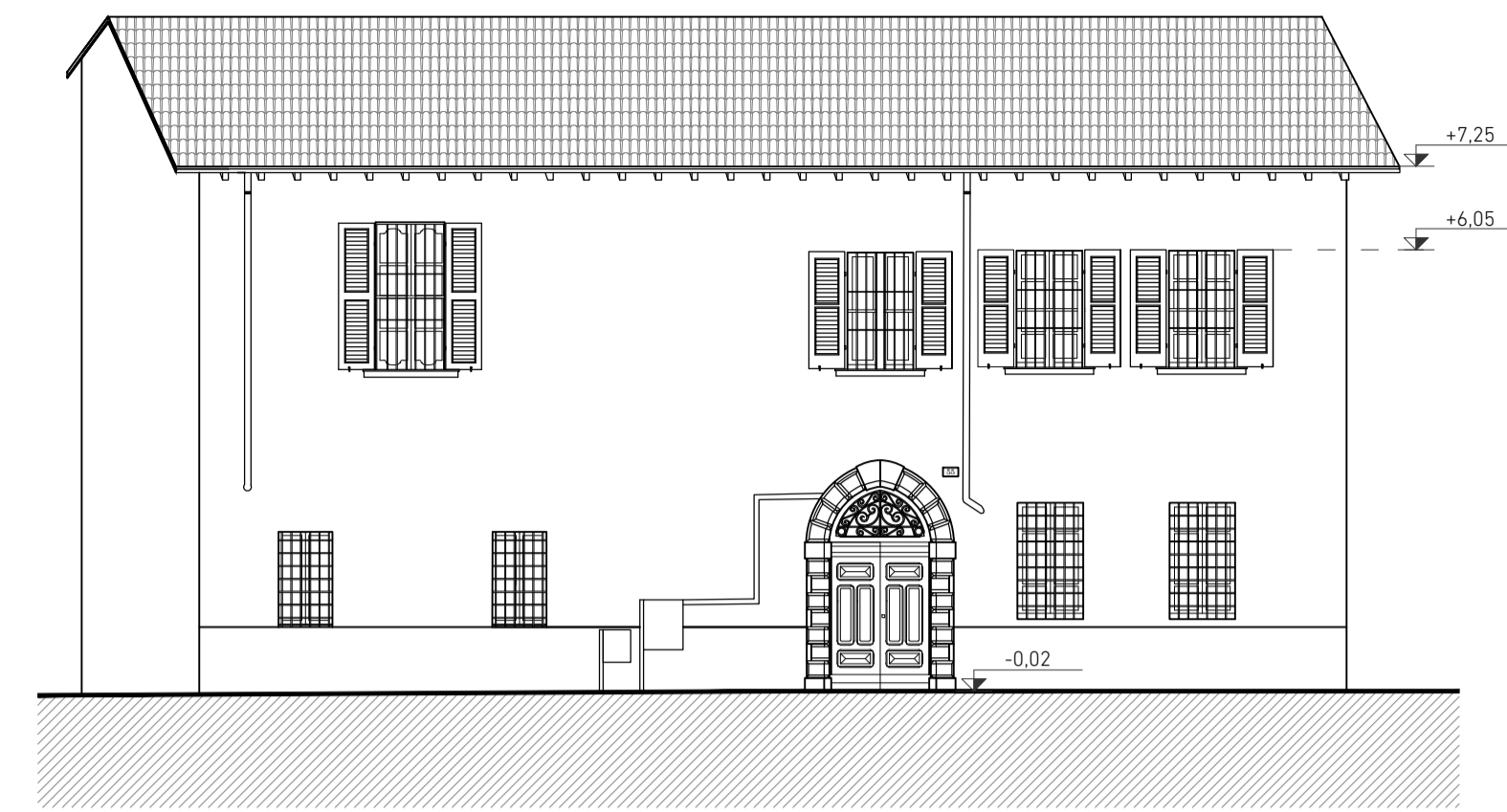

Prospetto Nord  
Stato di Rilievo



Sezione C-C  
Stato di Rilievo

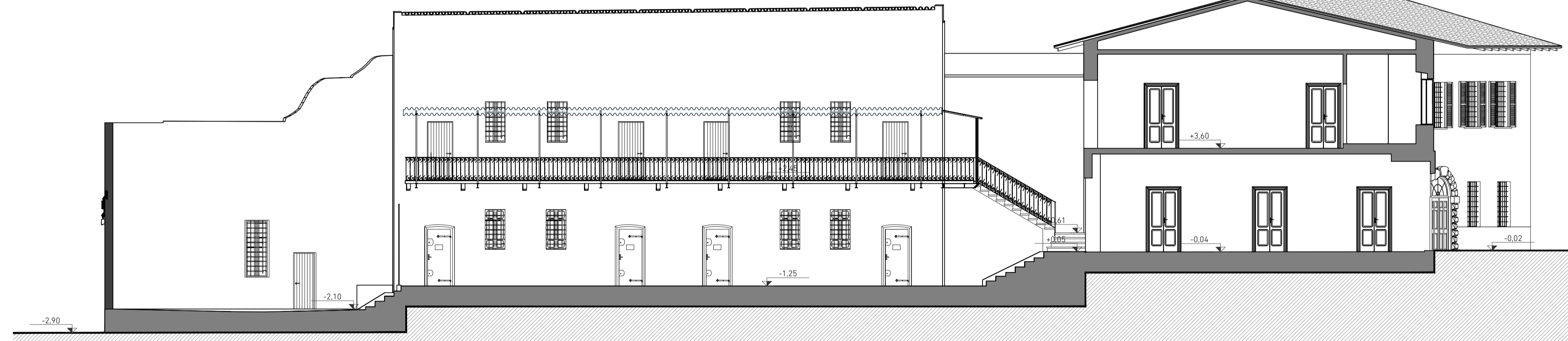

Prospetto Est  
Stato di Rilievo

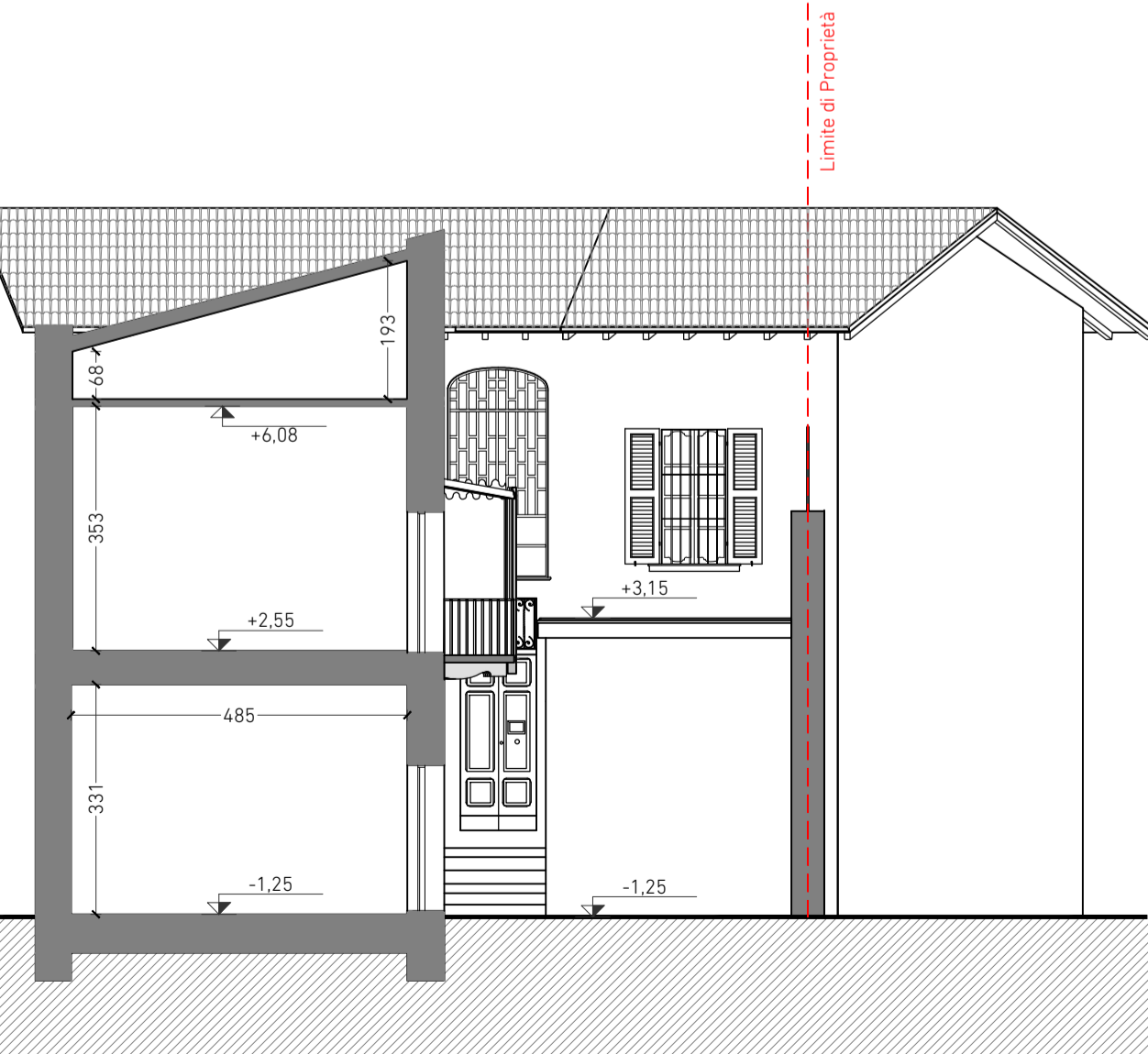

Sezione B-B  
Stato di Rilievo

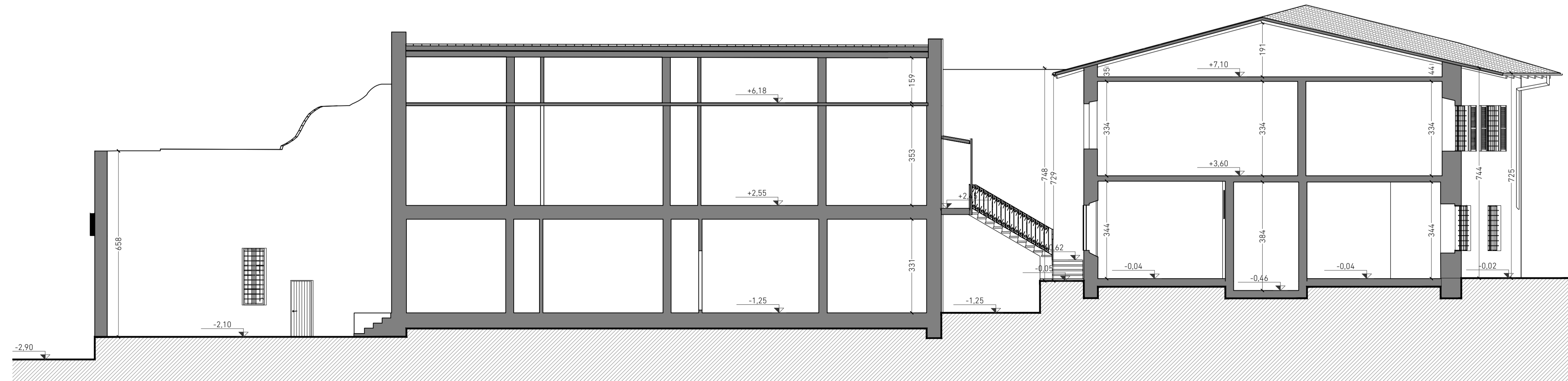

Sezione A-A  
Stato di Rilievo

Progettista Architettonico      Progettista Strutture      Direzione Lavori      Impresa Esecutrice

studio integrato di progettazione  
 sede legale e operativa: via Leonardo Da Vinci 8/a 25017 Lonato del Garda (Bs) ph. +39-0309133084  
 sede operativa: via XX Settembre 24/26 25026 Pontevico (Bs) ph. +39-0308082284  
 mail info@us-studio.it

05  
tavola

Variante a Richiesta di autorizzazione Prot.n.0017945 Class. 34.19.07 Fascicolo 93/06(BS) del 08/11/2018

1:100  
scala

Stato di Rilievo: Prospetti e Sezioni

AS 25/02/2022 00 Definitiva L 151-05  
 elaborato revisione fase commessa

Lonato del Garda (Bs)

Via della Repubblica n°55, Lonato del Garda (Bs)  
 indirizzo cantiere

Boldrini Mirco (C.F. BLD MRC 73R05 D284C)

Via Fossa n°10, Lonato del Garda (Bs)  
 indirizzo committente

A termini di legge, la proprietà di questo disegno è riservata pertanto non può essere quindi utilizzata senza l'autorizzazione del progettista.