

Pianta Piano Primo
Stato di Rilievo

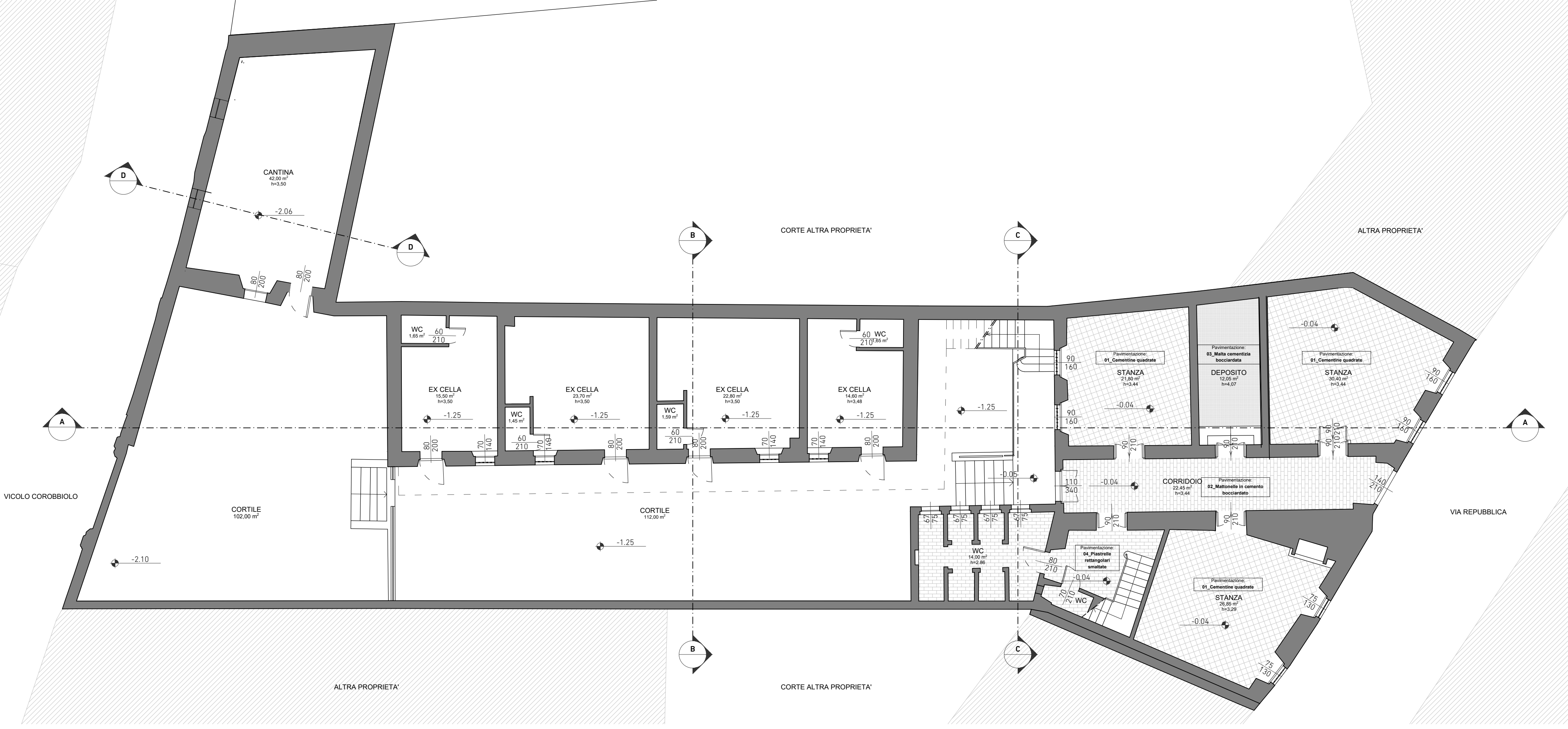

Pianta Piano Terra
Stato di Rilievo

Progettista Architettonico Progettista Strutture Direzione Lavori Impresa Esecutrice

US studio integrato di progettazione
 sede legale e operativa: via Leonardo Da Vinci 8/a 25017 Lonato del Garda (Bs) ph. +39-0309133084
 sede operativa: via XX Settembre 24/26 25026 Pontevedo (Bs) ph. +39-0308082284
 mail: info@us-studio.it

04
tavola

Variante a Richiesta di autorizzazione Prot.n.0017945 Class. 34.19.07 Fascicolo 93/06(BS) del 08/11/2018 1:100
 progetto scala

Stato di Rilievo: Pianta AS 25/02/2022 00 Definitiva L 151-05
 elaborato esecutore data revisione fase commessa

Lonato del Garda (Bs) Via della Repubblica n°55, Lonato del Garda (Bs) indirizzo cantiere
 Boldrini Mirco (C.F. BLD MRC 73R05 D284C) Via Fossa n°10, Lonato del Garda (Bs) indirizzo committente

Ai termini di legge, la proprietà di questo disegno è riservata pertanto non può essere quindi utilizzata senza l'autorizzazione del progettista