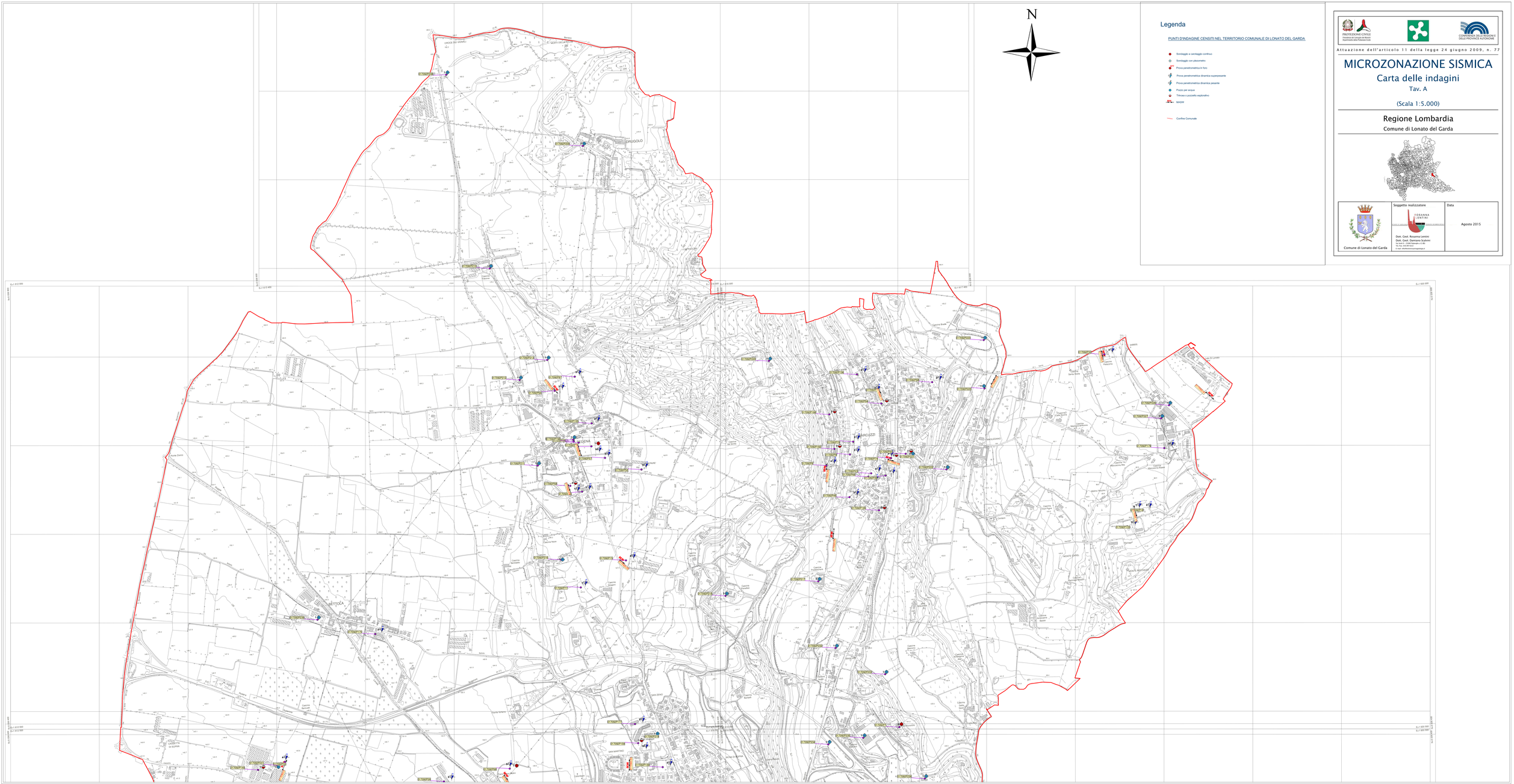
N
DRUGOLO
LONATO
BETTOLA
SAN MARTINO
Legenda
PUNTI D'INDAGINE CENSITI NEL TERRITORIO COMUNALE DI LONATO DEL GARDA
Sondaggio a carotaggio continuo
Sondaggio con piezometro
Prova penetrometrica a foro
Prova penetrometrica dinamica superpesante
Prova penetrometrica dinamica pesante
Pozzo per acqua
Trincea o pozzetto esplorativo
MASW
Confine Comunale
PROTEZIONE CIVILE
Presidenza del Consiglio dei Ministri
Dipartimento della Protezione Civile
COMMISSIONE DELLE RISCHIO E DELLE PROVINCE AUTONOME
Attuazione dell'articolo 11 della legge 24 giugno 2009, n. 77
MICROZONAZIONE SISMICA
Carta delle indagini
Tav. A
(Scala 1:5.000)
Regione Lombardia
Comune di Lonato del Garda
Comune di Lonato del Garda
Soggetto realizzatore
GEOSANNA ENTINI
Dott. Geol. Rosanna Lentini
Dott. Geol. Damiano Scalvini
Via Venti 4 - 25080 Puegnago s.L.(BS)
P.IVA: 03428180163
e-mail: info@studiolentiscalvinipuegnago.it
Data
Agosto 2015