

E=1616400

N=5039300

AI SENSI DELL'ART. 18 DEL D.P.R.
28/12/2000 N. 445. SI ATTESTA CHE
LA PRESENTE CARTA COSTITUITA
DA N. 4 FOLII È CONFORME
ALL'ORIGINALE
21 LUG 2015
il direttore amministrativo
(dot. Marina G. Foti)

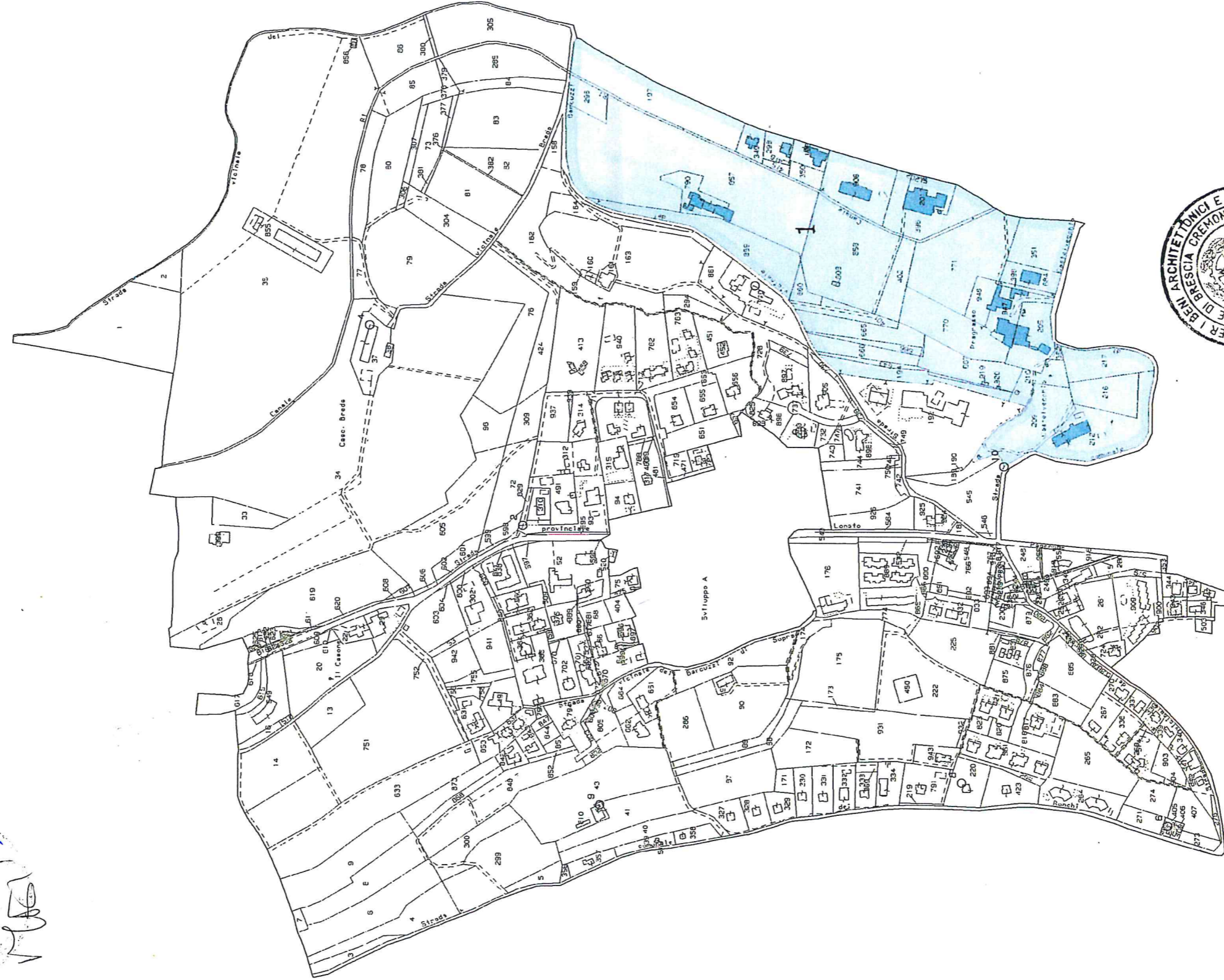

IL SOPRINTENDENTE



AI SENSI DELL'ART. 18 DEL D.P.R.
28/12/2000 N. 445, SI ATTESTA CHE
LA PRESENTE COPIA, COSTITUITA
DA N. FOGLI E CONFORME
ALL'ORIGINALE.

Brescia 21 LUG 2015
il direttore amministrativo
(dott. Marina G. Foti)

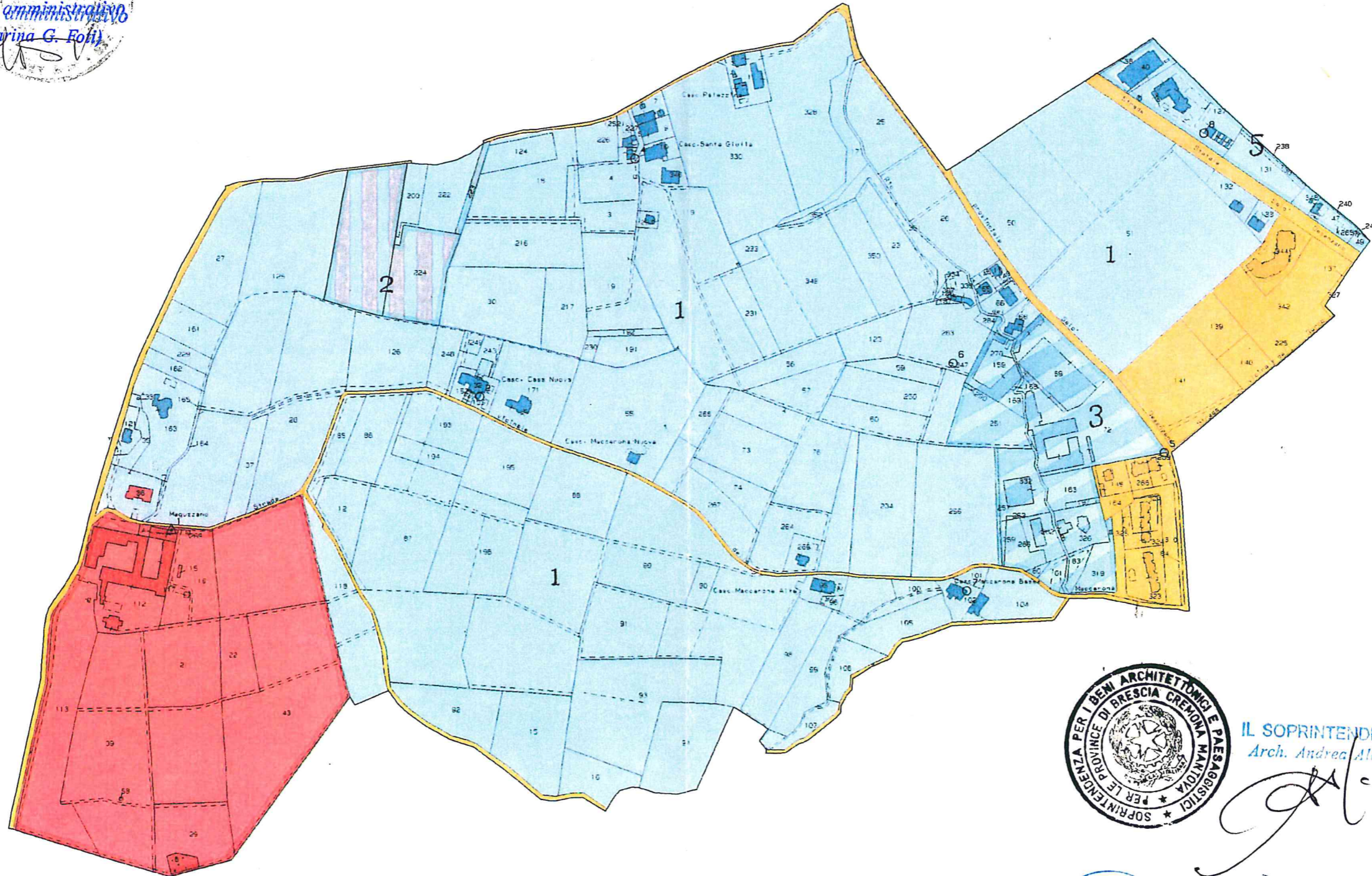

IL SOPRINTENDENTE
Arch. Andrea Alberti

[Handwritten signature]



MIANO U
02 LUG 2015
IL SEGRETARIO REGIONALE
Arch. Alberti

[Handwritten signature]

20-Feb-2015 14:02
Prot. n. T185181/2015

Scala originale: 1:2000
Dimensione cornice: 1940.000 x 1380.000 metri

N=5037500

E=1617200

Comune: LONATO
Foglio: 7

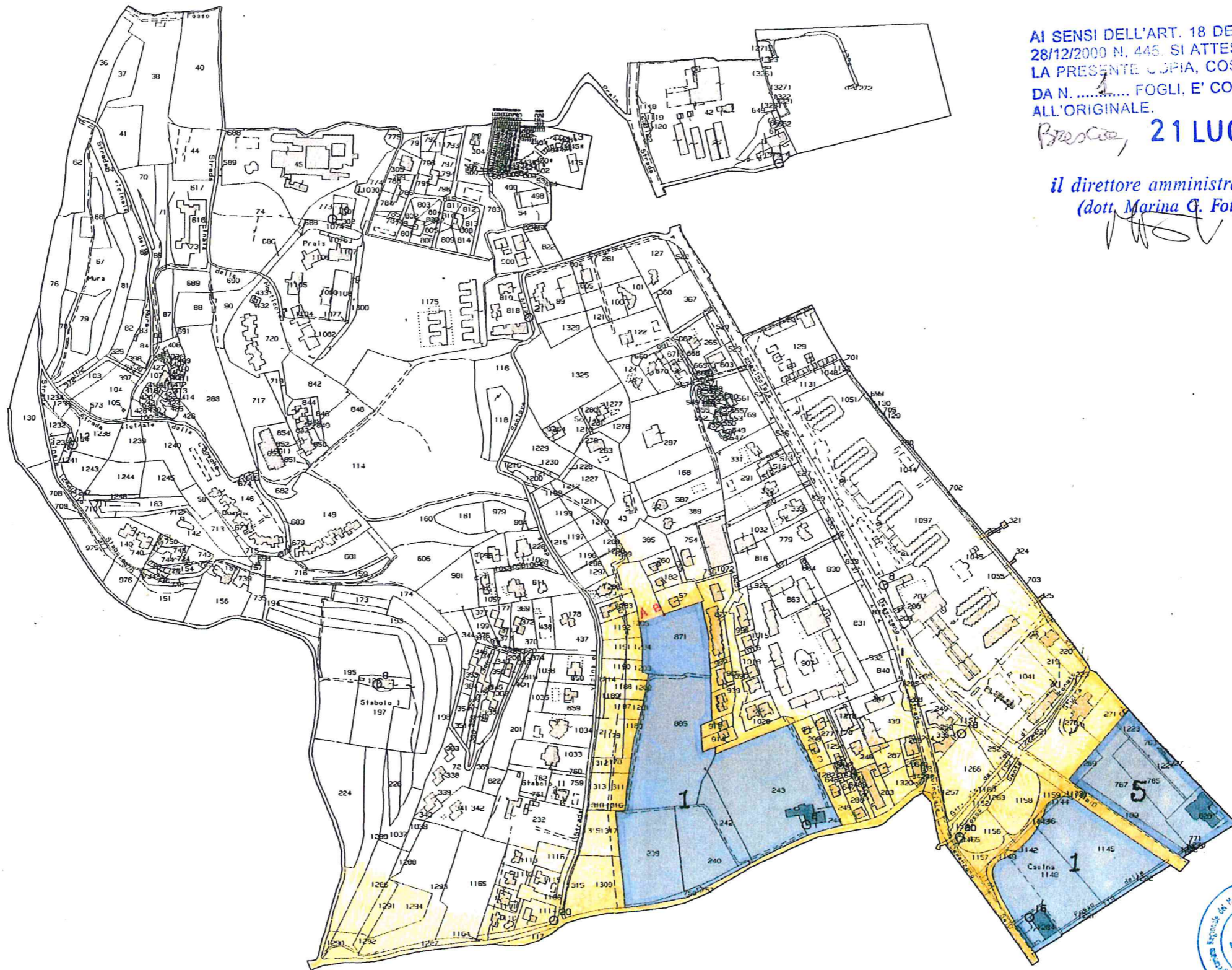

AI SENSI DELL'ART. 18 DEL D.P.R.
28/12/2000 N. 445. SI ATTESTA CHE
LA PRESENTE COPIA, COSTITUITA
DA N. FOGLI, E' CONFORME
ALL'ORIGINALE.

Brescia, 21 LUG 2015

il direttore amministrativo
(dott. Marina G. Foti)

[Handwritten signature]

IL SOPRINTENDENTE
arch. Giuseppina Stolfi

[Handwritten signature]



MILANO, LI
02 LUG 2015

IL SEGRETARIO REGIONALE
Arch. Alberto [Handwritten signature]

1-Lug-2015 12:32
Prot. n. 1146503/2015

Scala originale: 1:2000
Dimensione cornice: 1940.000 x 1380.000 metri

Comune: PADENGHE SUL GARDA
Foglio: 11

N=5038300

E=1617000

E=1616800

N=5038000

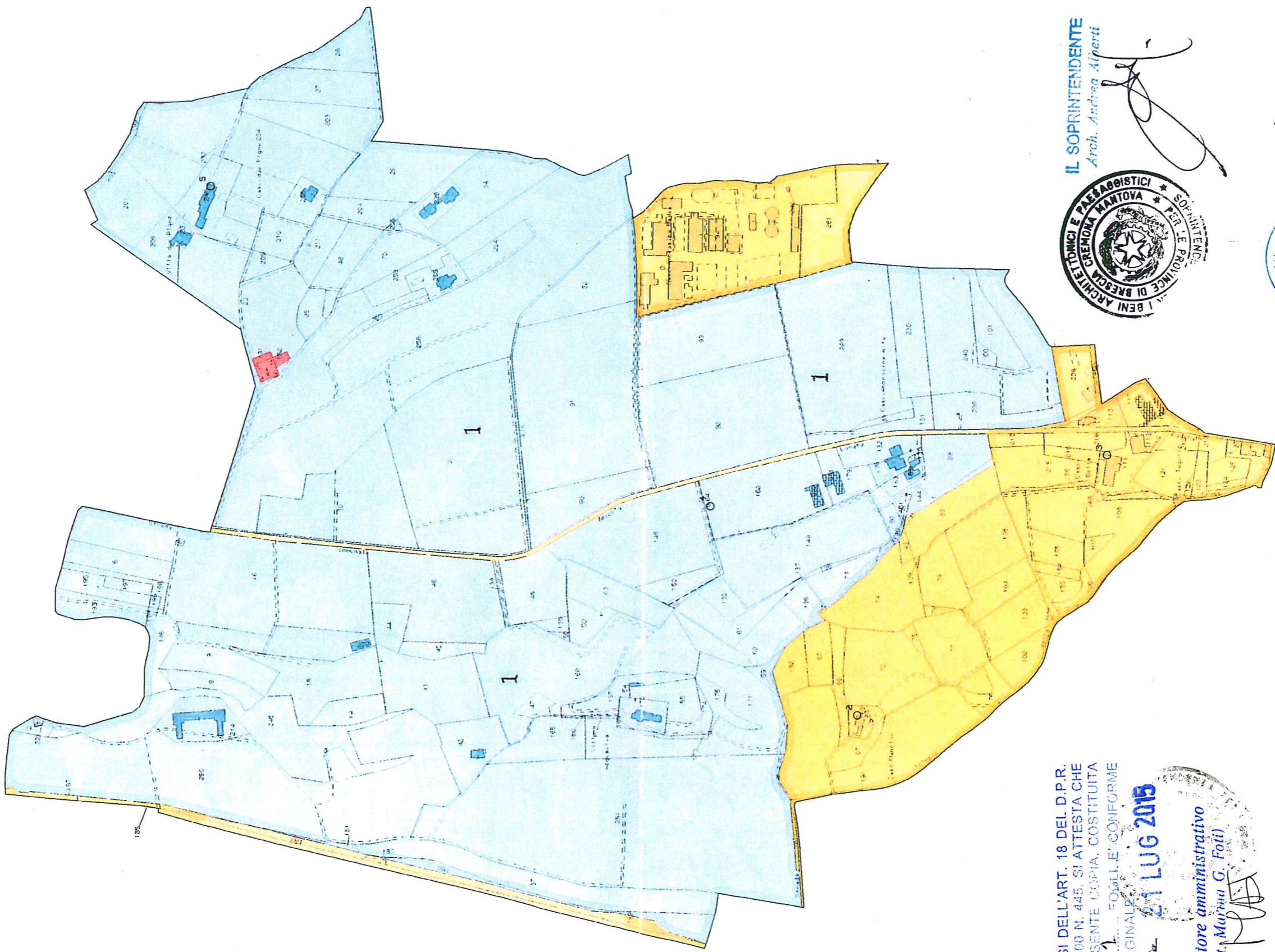

AI SENSI DELL'ART. 18 DEL D.P.R.
28/12/2000 N. 445, SI ATTESTA CHE
LA PRESENTE COPIA, COSTITUITA
DA N. FOGLI, E' CONFORME
ALL'ORIGINALE.

21 LUG 2015

Francesca

il direttore amministrativo
(dott. Marina G. Foti)

RF



IL SOPRINTENDENTE
Arch. Andrea Alberti

[Handwritten signature]



MUANO, U
02 LUG 2015

IL SEGRETARIO REGIONALE
Arch. Andrea Alberti

AI SENSI DELL'ART. 18 DEL D.P.R.
28/12/2000 N. 445, SI ATTESTA CHE
LA PRESENTE COPIA È SOSTITUITA
DA N. FOGGIE E CONFORME
ALL'ORIGINALE.
Procedo
21 LUG 2015
il direttore amministrativo
(dott. Marina F. Foti)

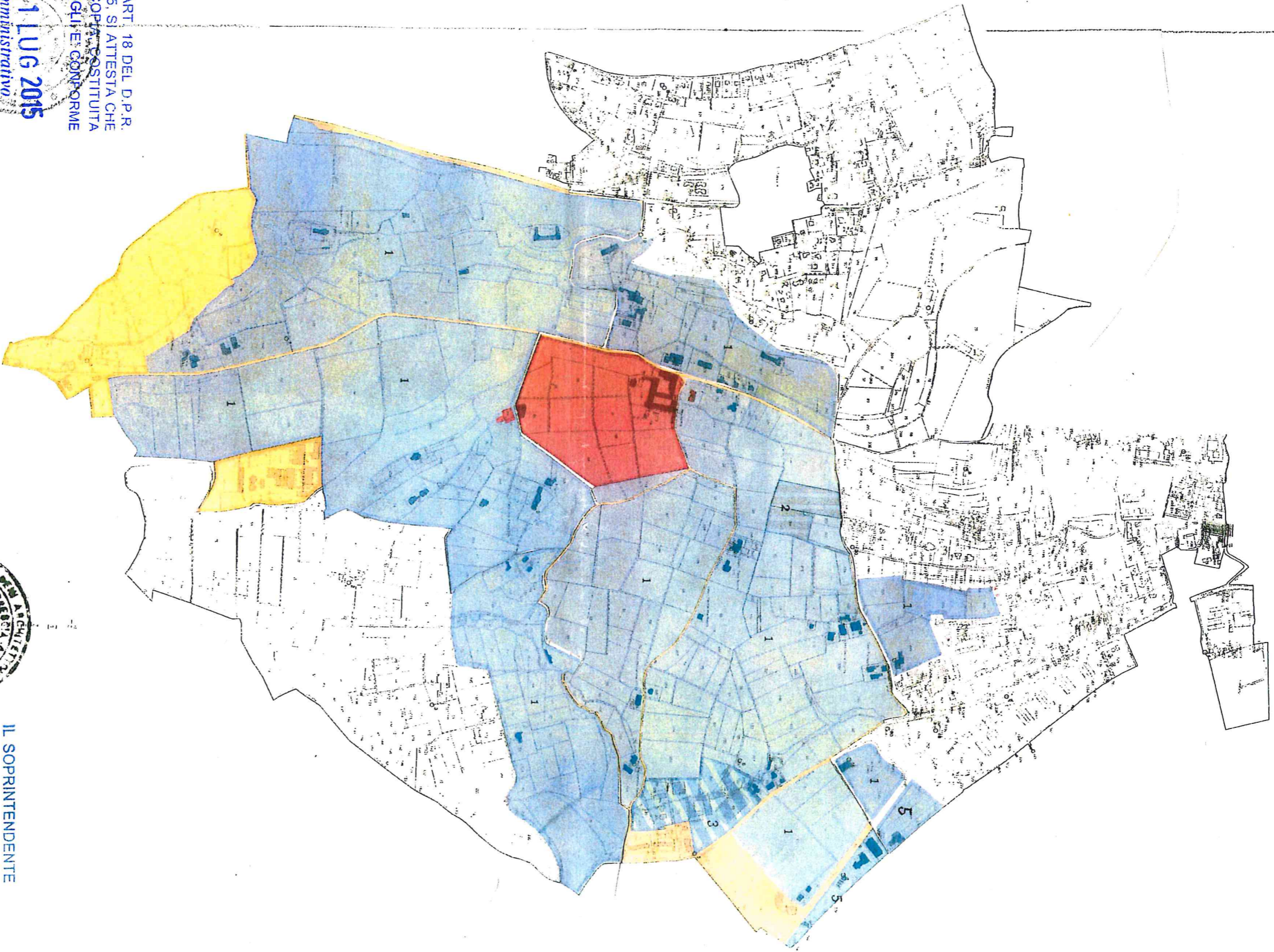

IL SOPRINTENDENTE
arch. Giuseppe Stoffi



MIGNANO
02 LUG 2015
IL SEGRETARIO TECNICO
Arch. Antonio