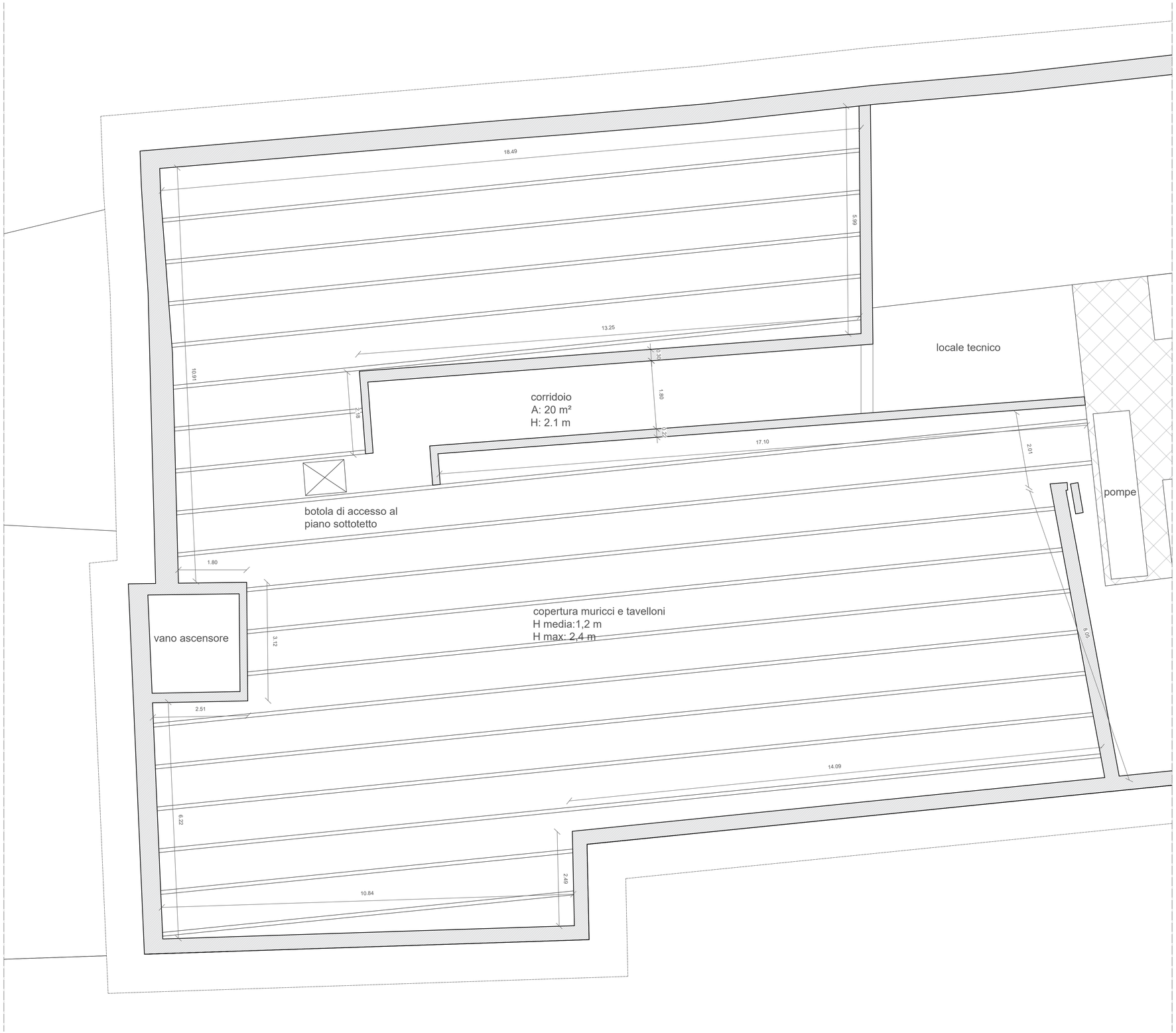

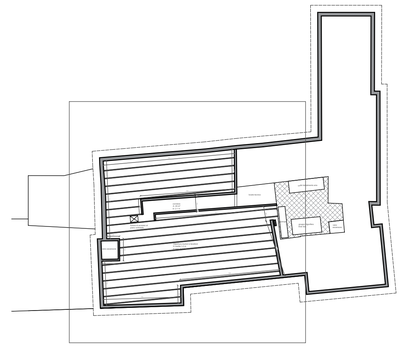

FONDAZIONE MADONNA DEL CORLO-ONLUS

CORSO GARIBALDI N.3 25017 LONATO DEL GARDA

Fondazione Madonna del Corlo

PROGETTO PER L'UTILIZZO DEL PIANO SOTTOTETTO DEL CORPO CENTRALE DELLA RSA PER LOCALI TECNICI ED ACCESSORI

Revisione	Data revisione	Oggetto della revisione		

Fase	Sistema	Tipo	Riferimento	Autore

Oggetto

Pianta piano sottotetto - stato di fatto

Data
ottobre 2019

Scala
1:50

Studio Tecnico ing. Renzo Savoldi
via Aldo Moro 16 - 25124 Brescia
telefono 030222077 | fax 0302476590
email info@ingsavoldi.it

2