



*Fondazione*  
**Madonna del Corlo**  
*Istituto di Riabilitazione e Residenze per Anziani*

**“MADONNA DEL CORLO”**  
**Corso Garibaldi n.3 - 25017 Lonato del Garda**

**PROGETTO PER L'UTILIZZO DEL SOTTOTETTO DEL CORPO  
CENTRALE DELLA RESIDENZA SOCIO ASSISTENZIALE  
PER LOCALI TECNICI ED ACCESSORI**

**DOCUMENTAZIONE FOTOGRAFICA  
RENDERING**

**Il progettista  
Ing. Renzo Savoldi**

Brescia, gennaio 2020

# Stato di fatto



**Planimetria Inquadramento fotografie**



*Vista 1 – Copertura, locale macchine*



*Vista 2 - Copertura*



*Vista 3 – Copertura, lucernario*



*Vista 4 - Copertura*

## Viste del progetto



*Vista 1 –prospetto ovest dal cortile interno*



*Vista 2 – prospetto ovest*



*Vista 3- copertura*

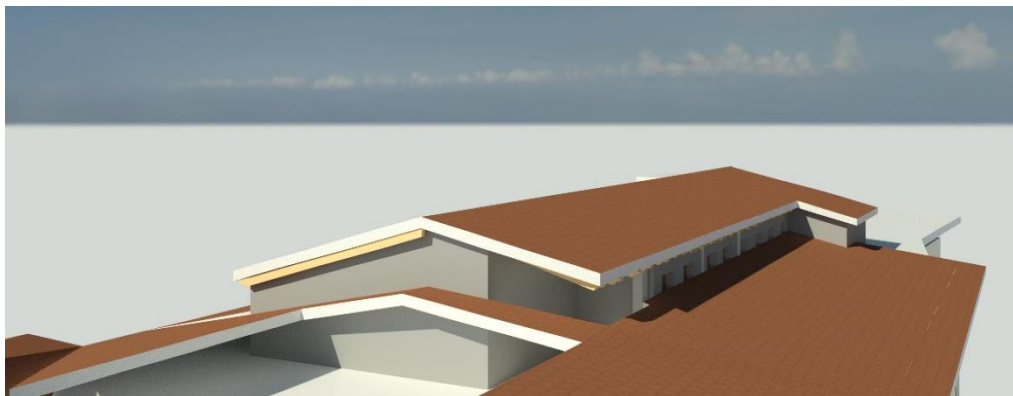

*Vista 4 – copertura*



*Vista 5 - interno*