

Prospetto ovest stato di fatto

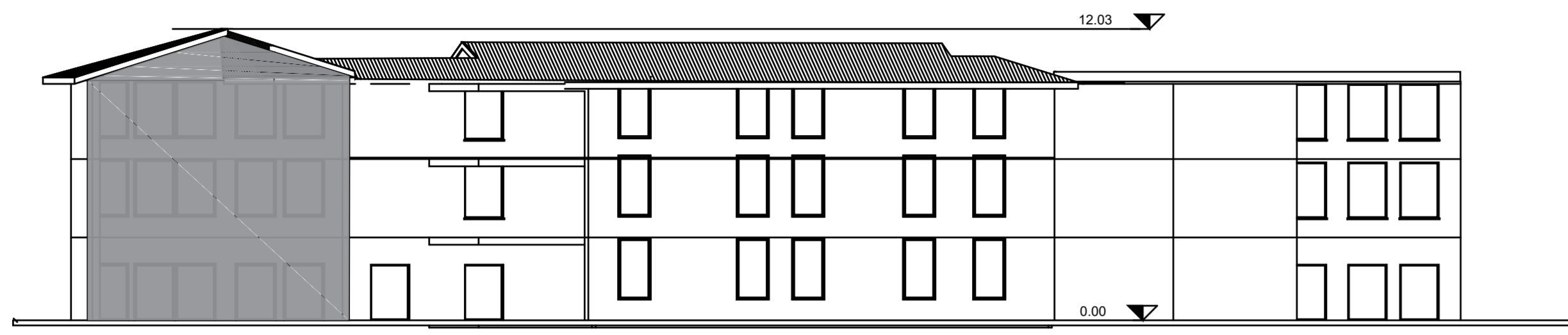

Prospetto ovest di progetto

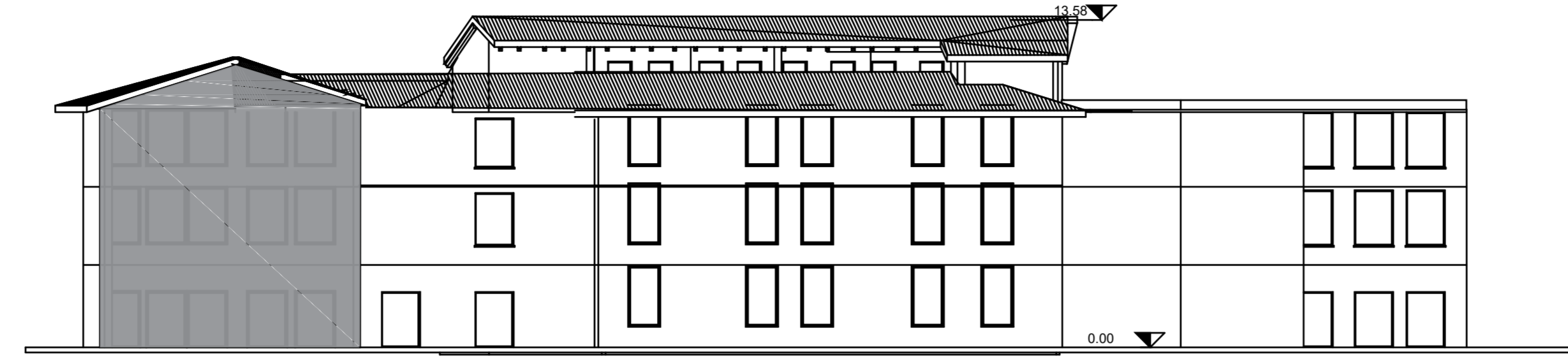

Prospetto ovest di confronto

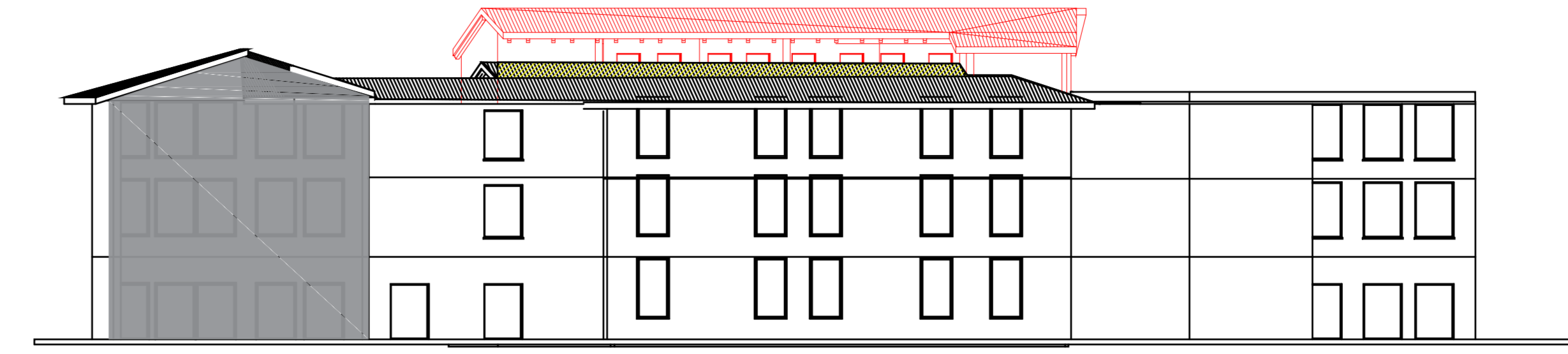

LEGENDA

- demolizioni
- nuove costruzioni

Prospetto est stato di fatto

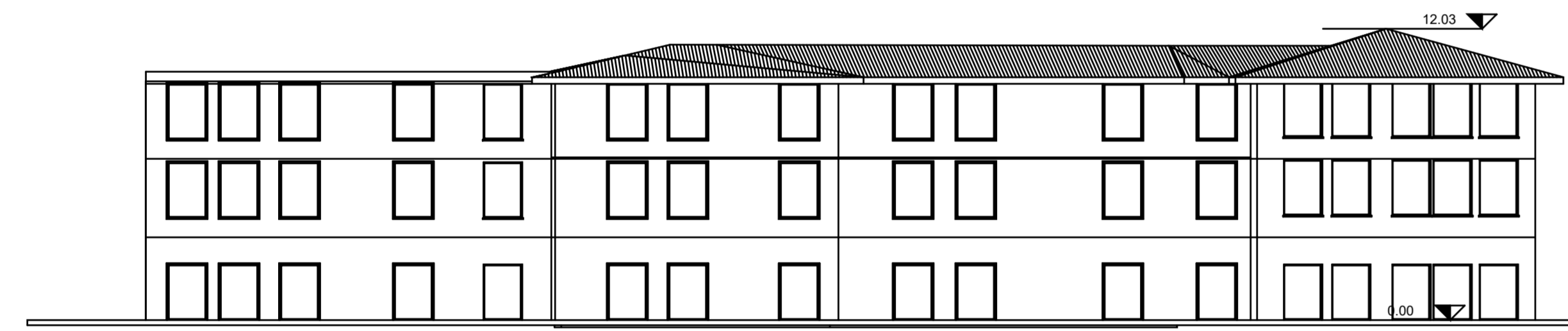

Prospetto est di progetto

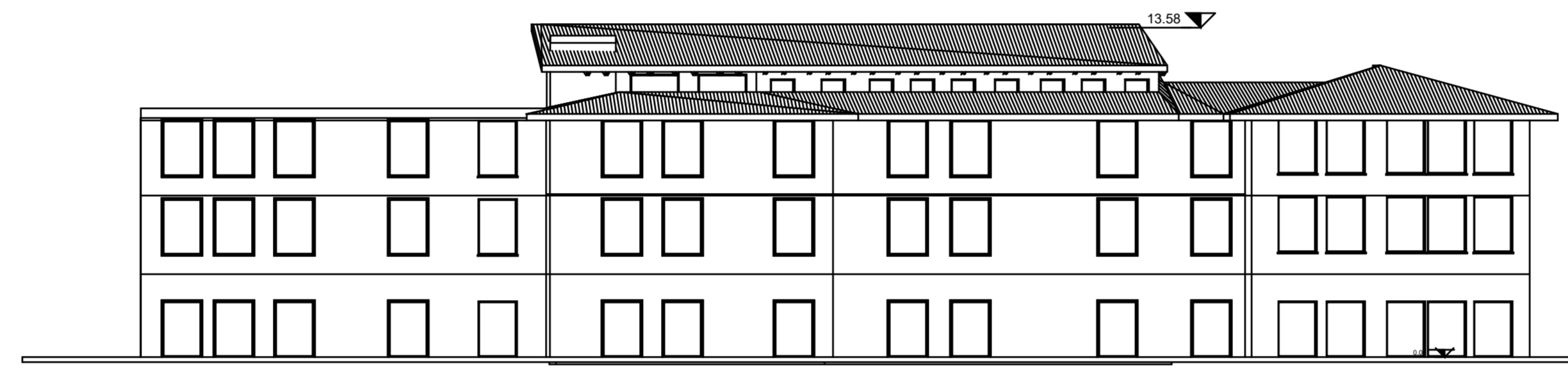

Prospetto est di confronto

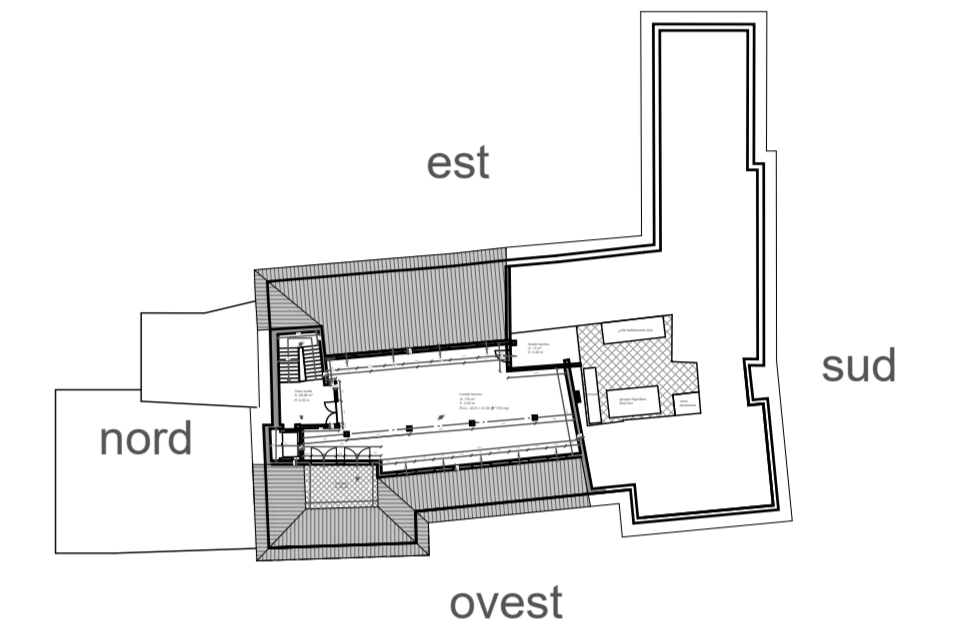
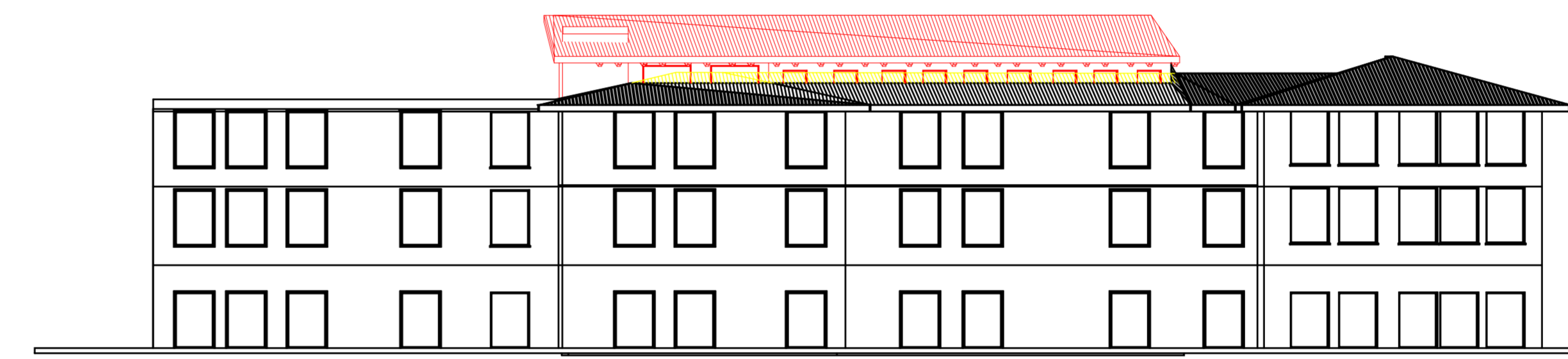

Prospetto nord stato di fatto

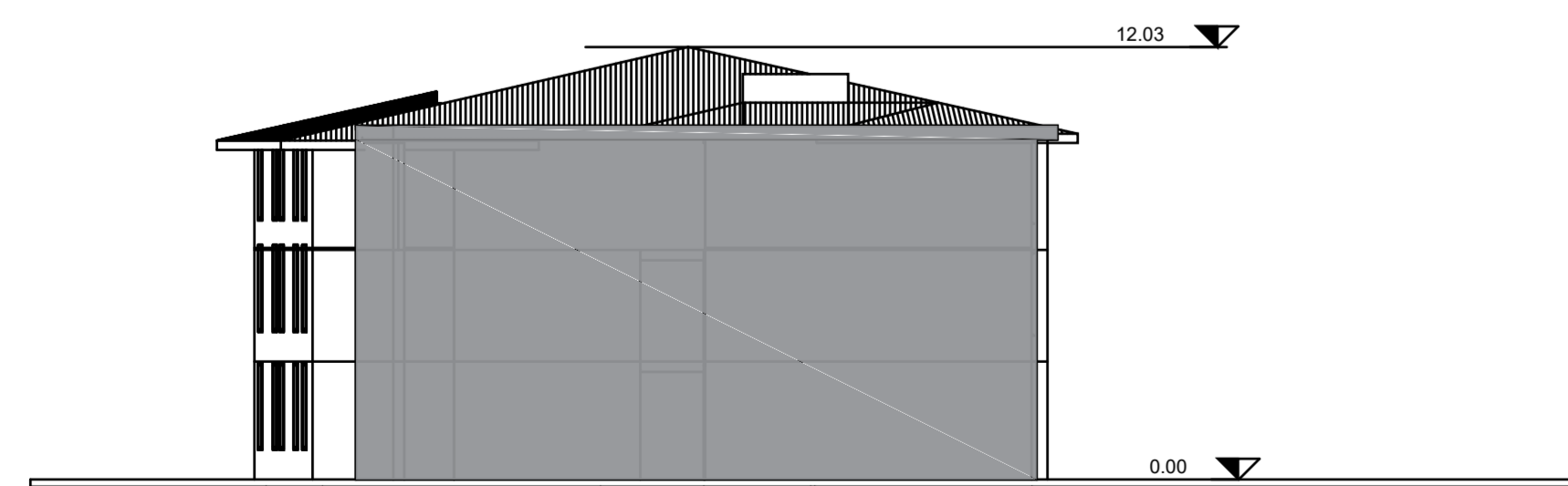

Prospetto nord di progetto

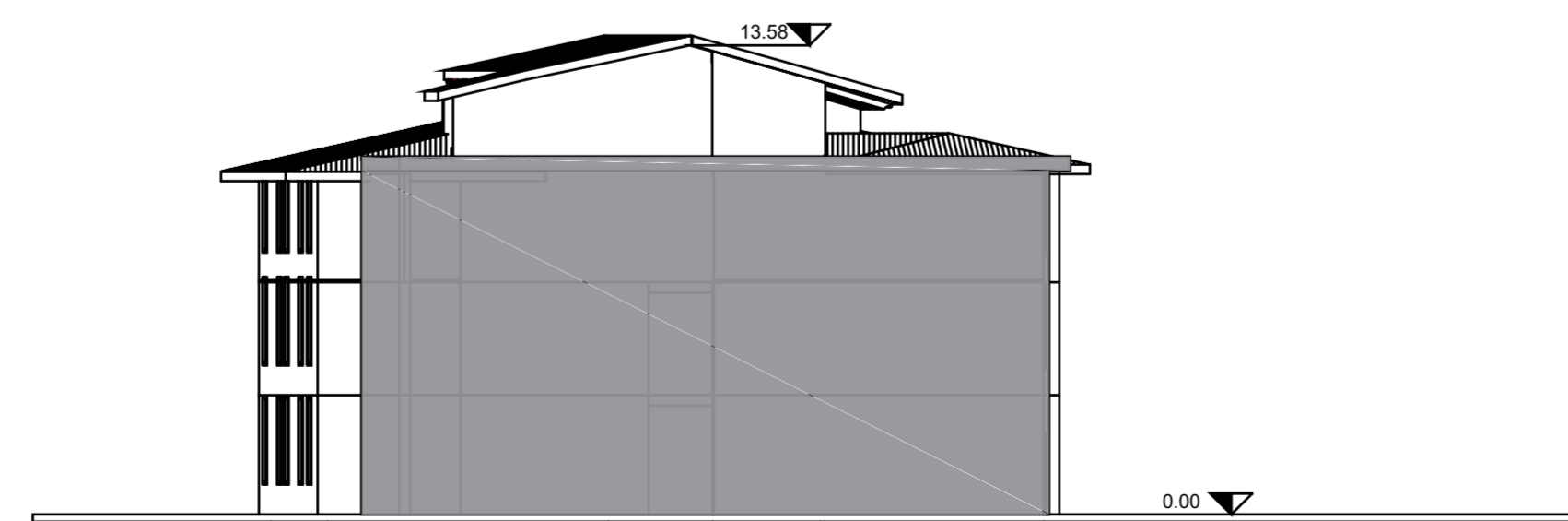

Prospetto nord di confronto

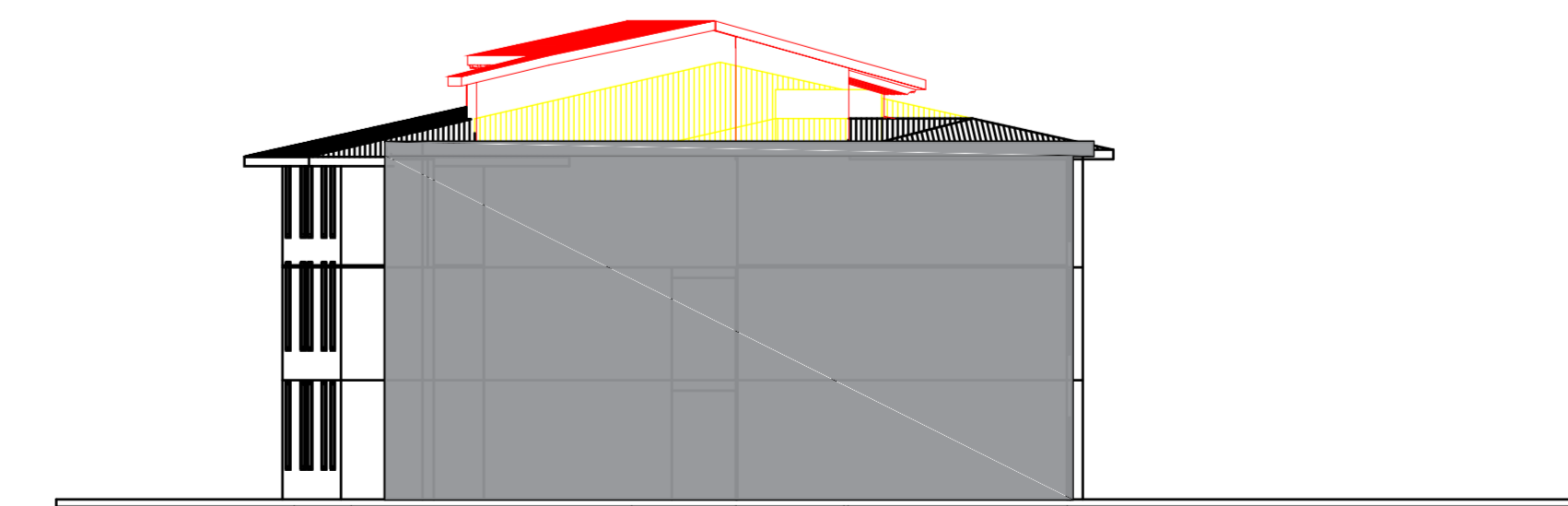

FONDAZIONE MADONNA DEL CORLO-ONLUS

CORSO GARIBALDI N.3 25017 LONATO DEL GARDA



PROGETTO PER L'UTILIZZO DEL PIANO SOTTOTETTO DEL CORPO CENTRALE DELLA RSA PER LOCALI TECNICI ED ACCESSORI

Revisione	Data revisione	Oggetto della revisione		
Fase	Sistema	Tipo	Riferimento	Autore
Oggetto				Data ottobre 2019
Prospetti: stato di fatto, progetto e confronto				Scala 1:200
Studio Tecnico ing. Renzo Savoldi				8
via Aldo Moro 16 - 25124 Brescia telefono 030222077 fax 0302476590 email info@ingsavoldi.it				