

sezione AA' - stato di fatto

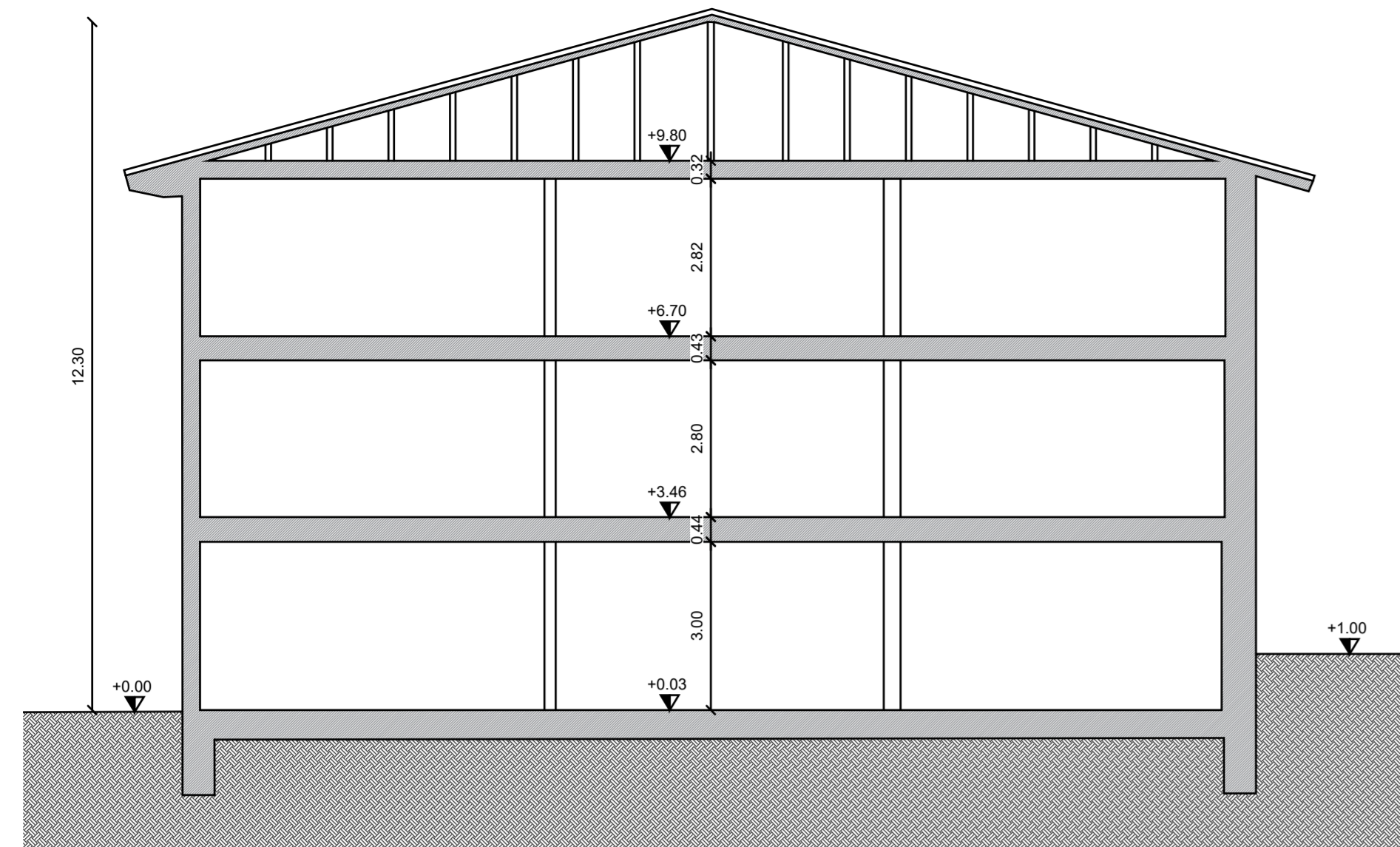

sezione BB' - stato di fatto

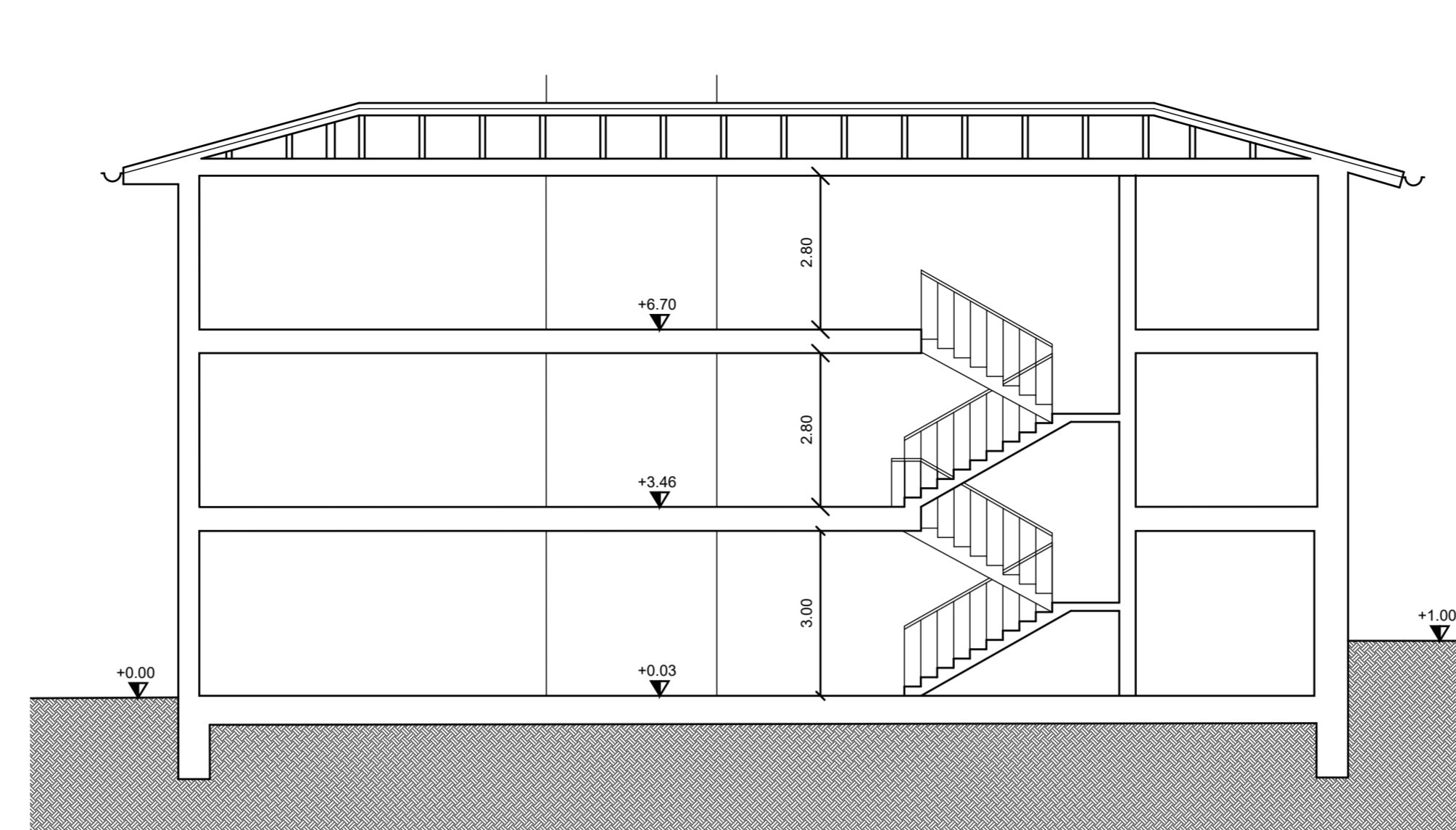

LEGENDA

- demolizioni
- nuove costruzioni



vista esterna copertura - progetto

sezione AA' - progetto

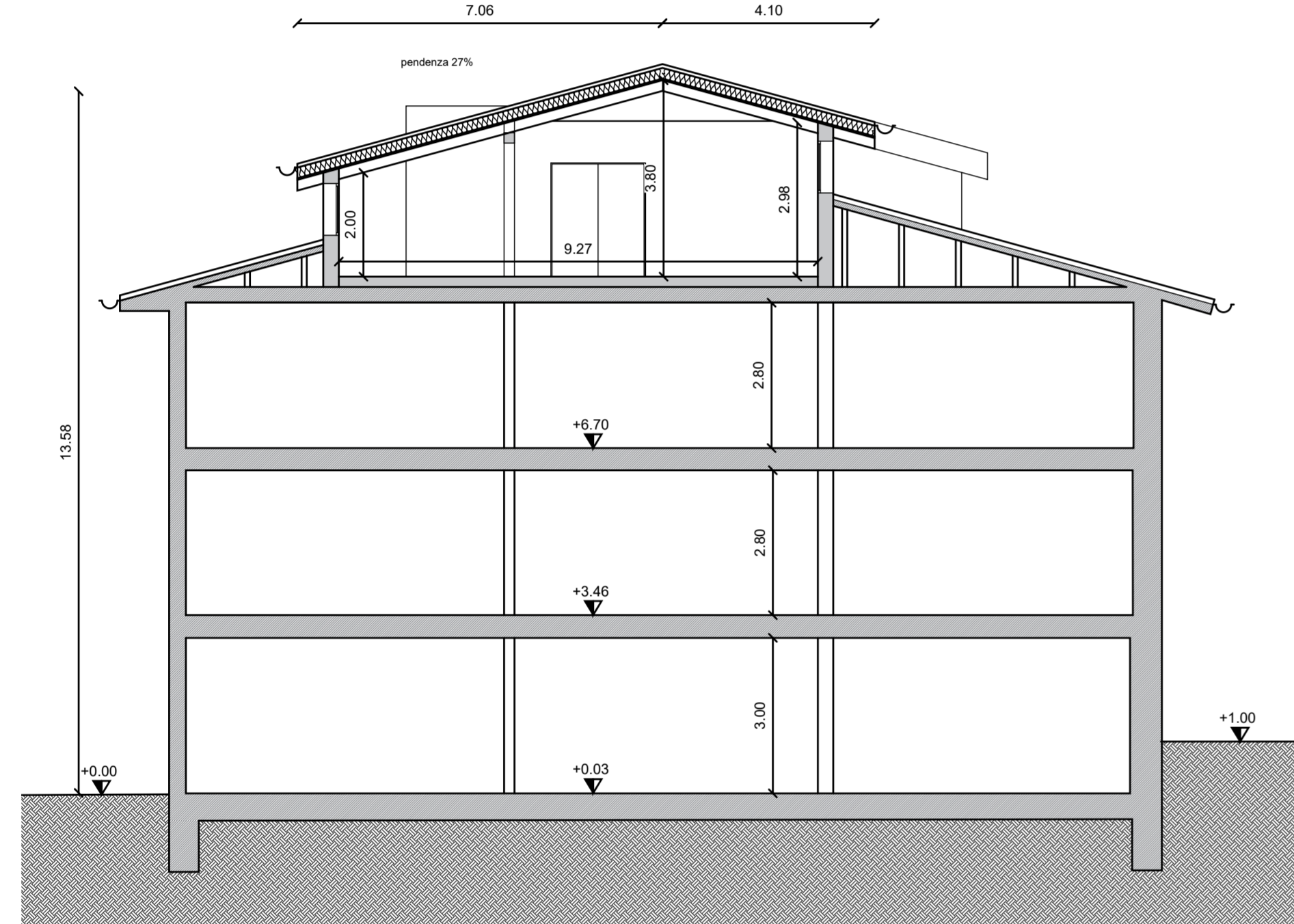

sezione BB' - progetto

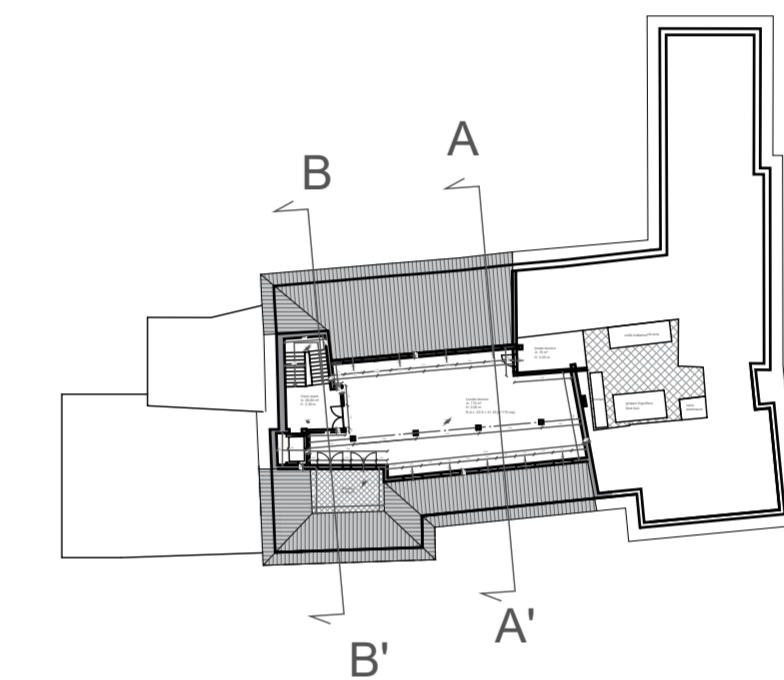
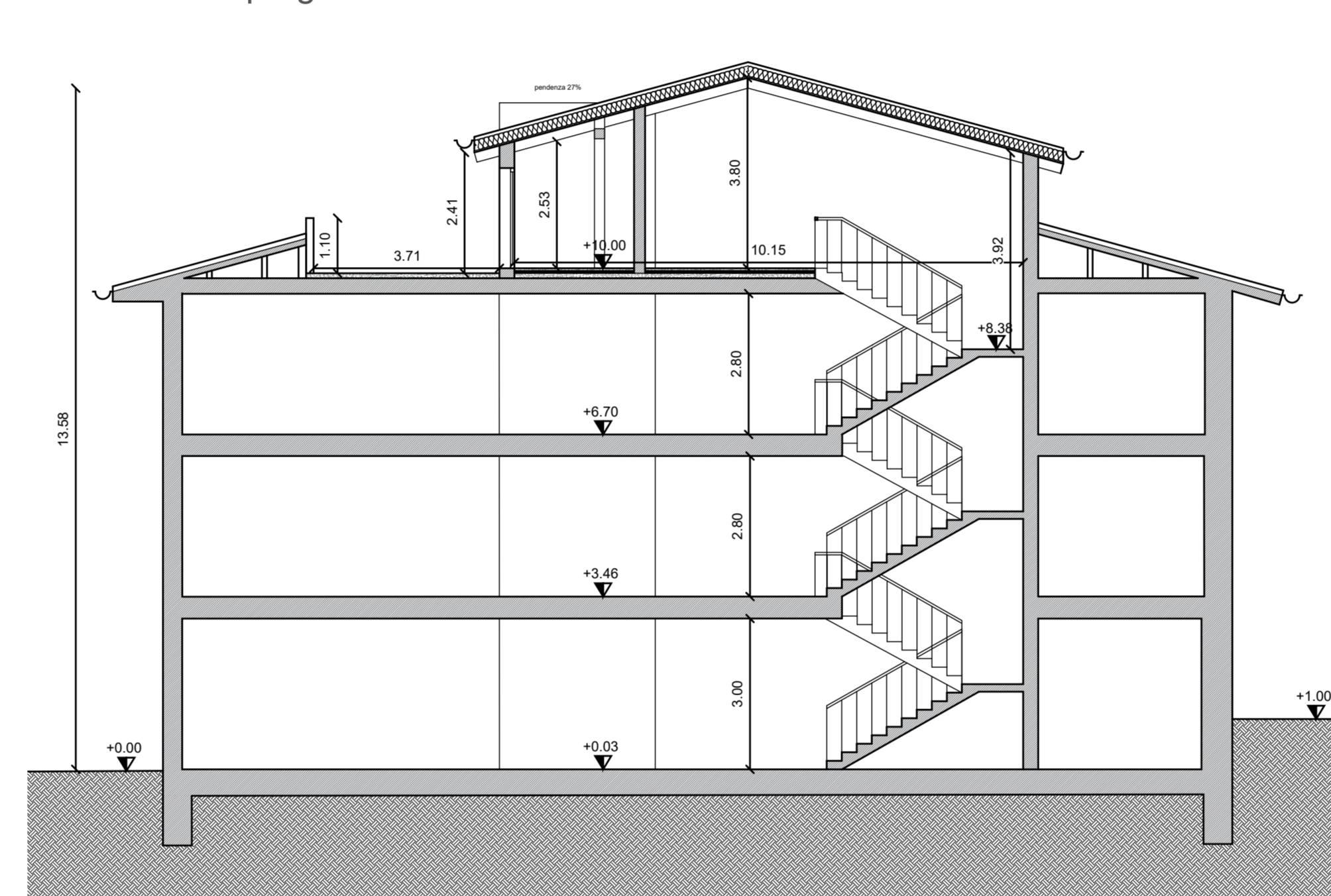

sezione AA' - confronto

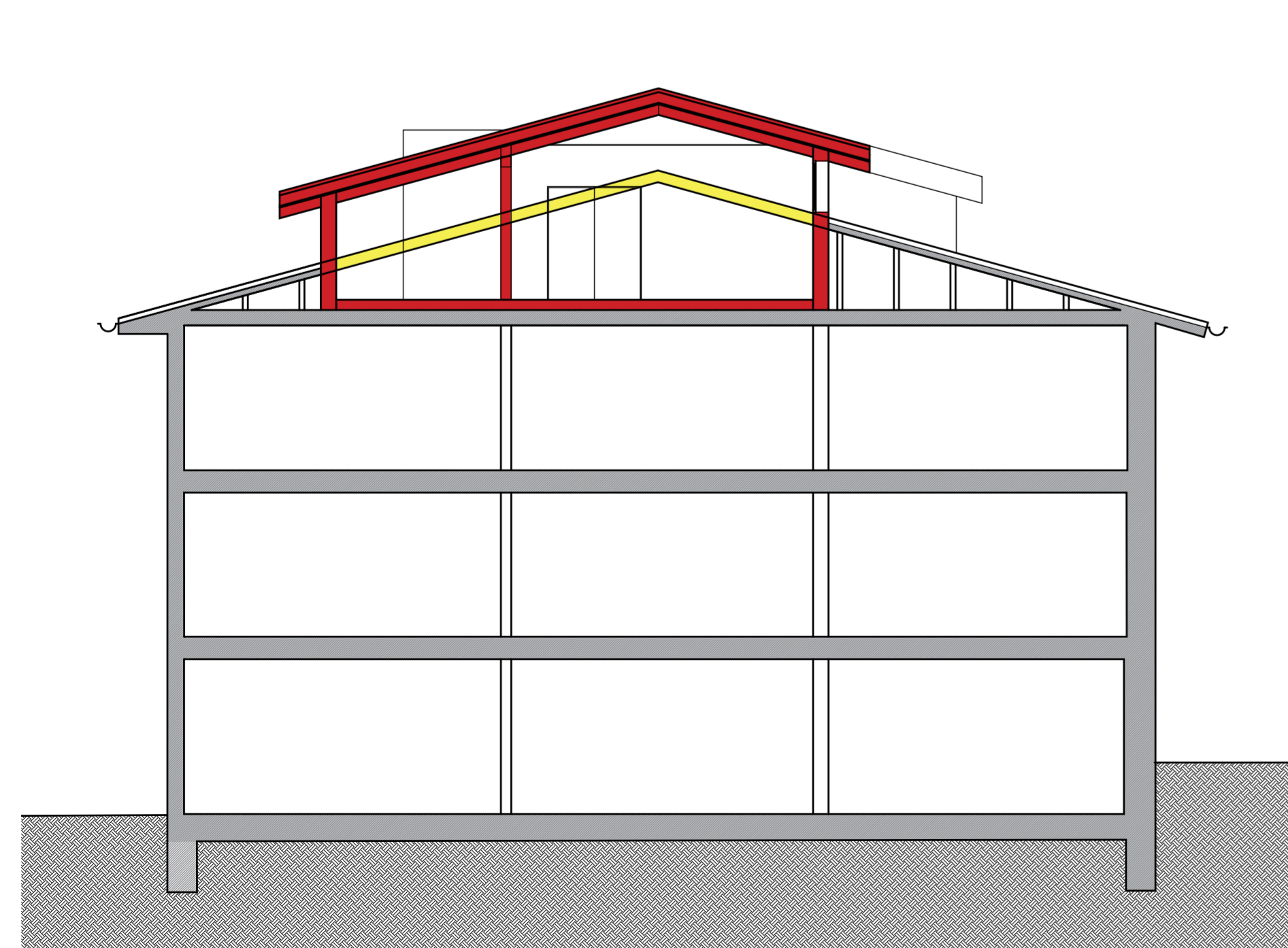

sezione BB' - confronto

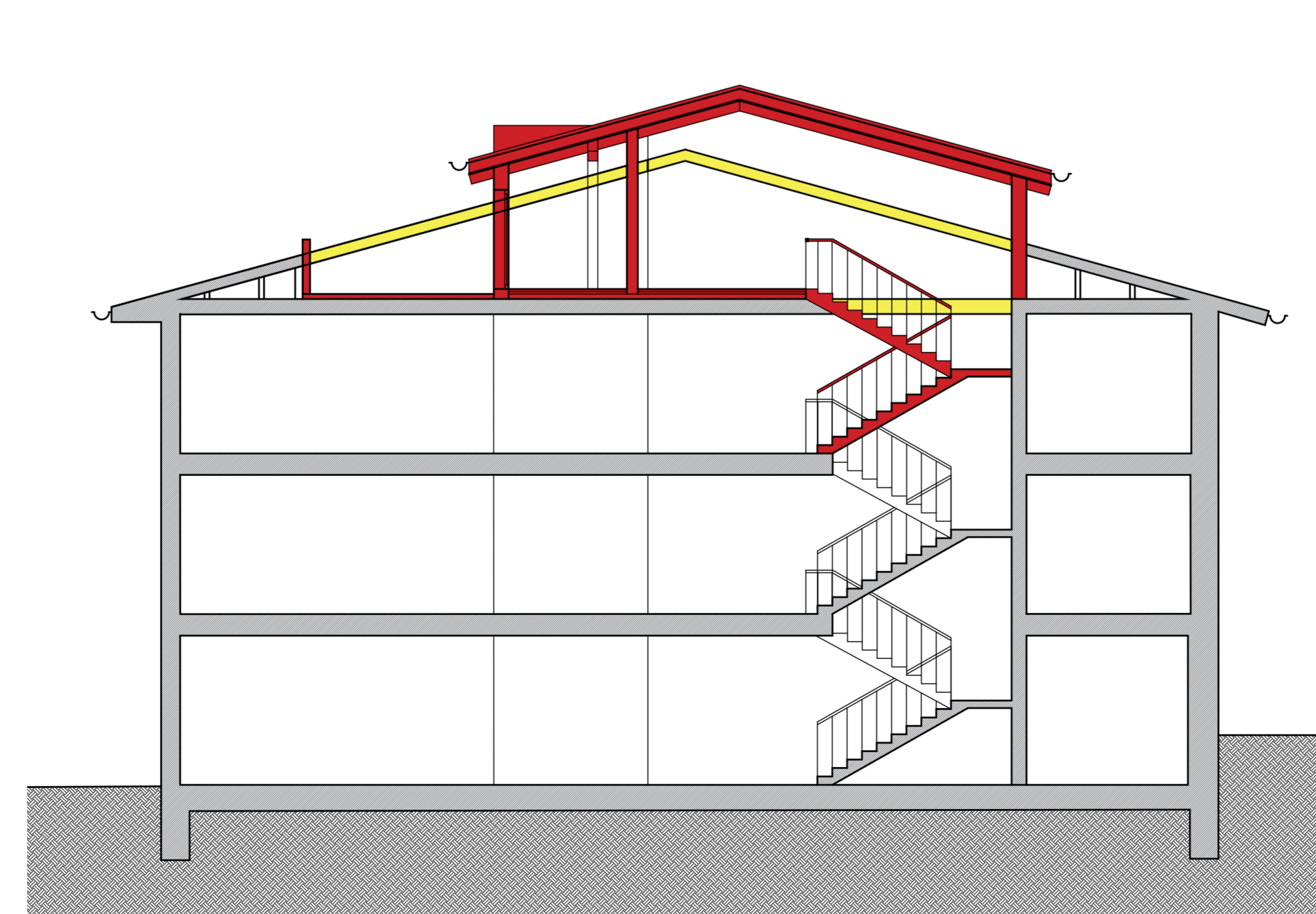

FONDAZIONE MADONNA DEL CORLO-ONLUS

CORSO GARIBALDI N.3 25017 LONATO DEL GARDA



**PROGETTO PER L'UTILIZZO DEL PIANO SOTTOTETTO DEL CORPO CENTRALE DELLA RSA PER LOCALI TECNICI ED ACCESSORI**

Revisione	Data revisione	Oggetto della revisione	
Fase	Sistema	Tipo	Riferimento
Autore			Data
Oggetto			ottobre 2019
Sezioni: stato di fatto, progetto e confronto			Scala 1:100
Studio Tecnico ing. Renzo Savoldi			<b>7</b>
via Aldo Moro 16 - 25124 Brescia telefono 030222077   fax 0302476590 email info@ingsavoldi.it			