

SEZIONE BB'\_STATO DI PROGETTO - Scala 1:100

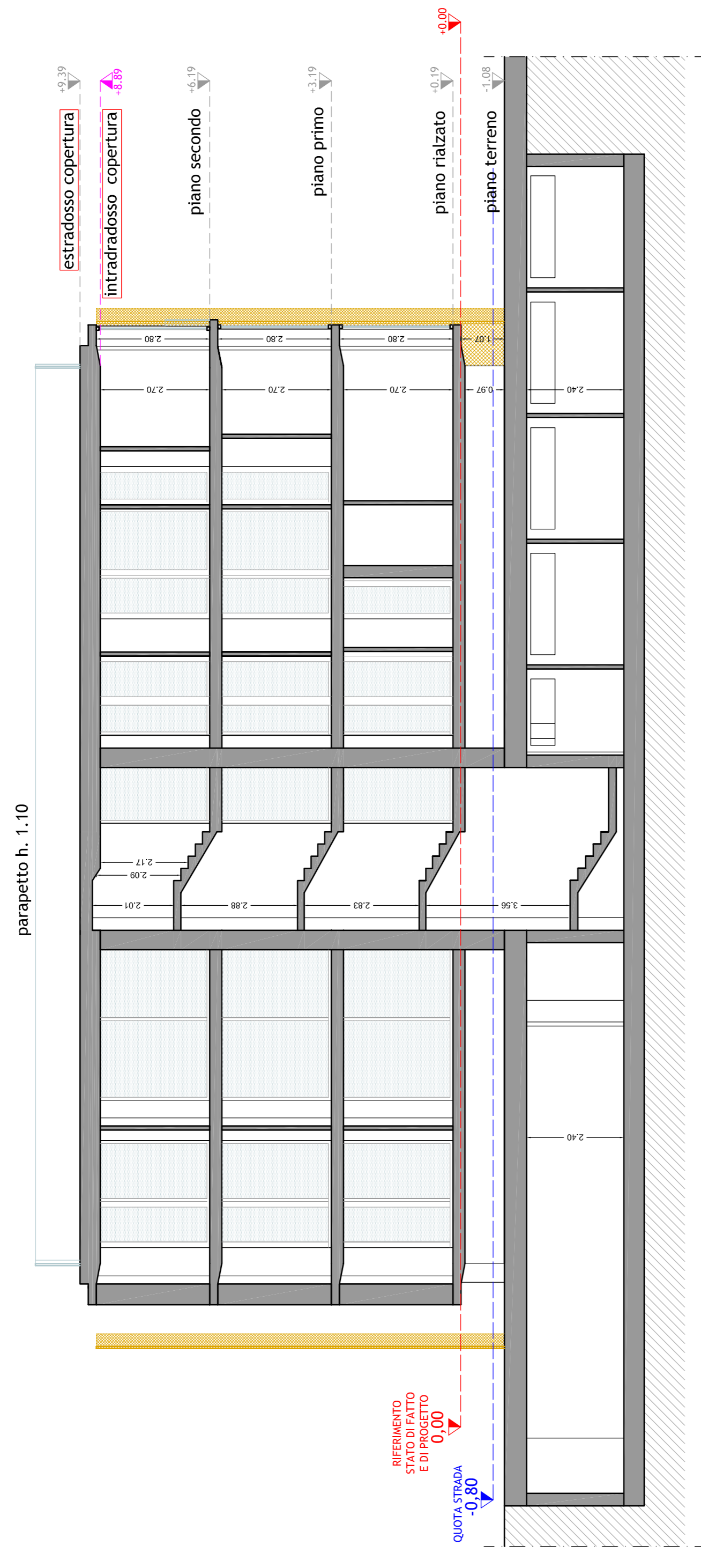

SEZIONE DD'\_STATO DI PROGETTO - Scala 1:100

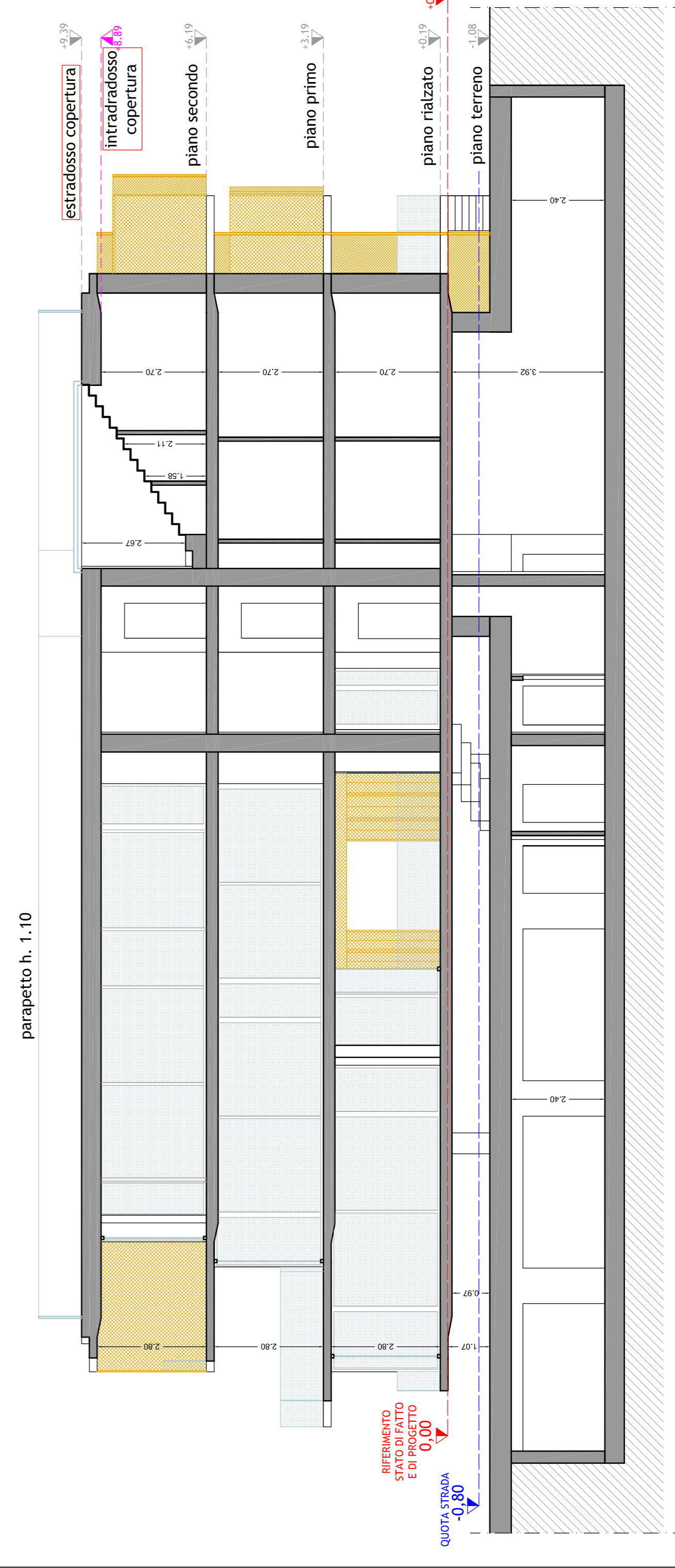

SEZIONE AA'\_STATO DI PROGETTO - Scala 1:100

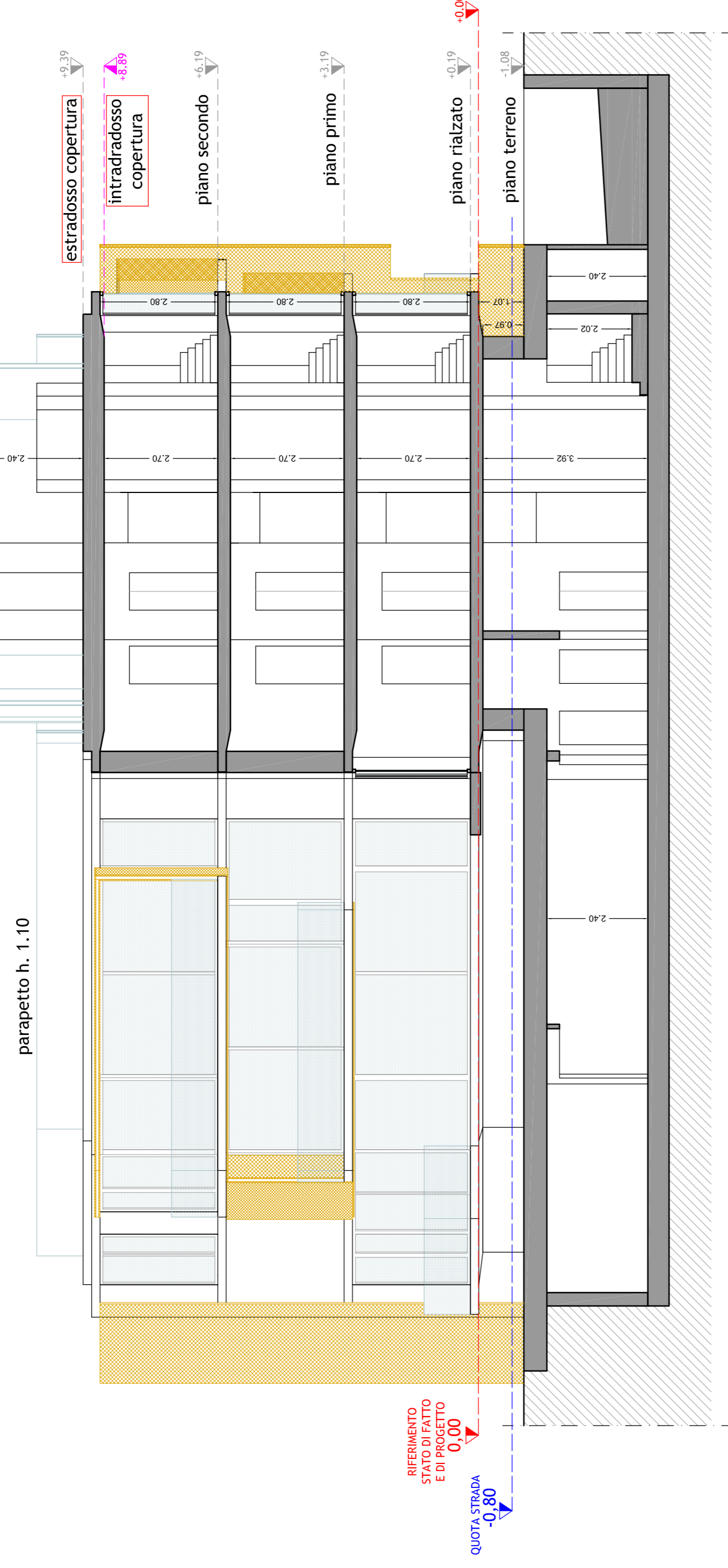

SEZIONE CC'\_STATO DI PROGETTO - Scala 1:100

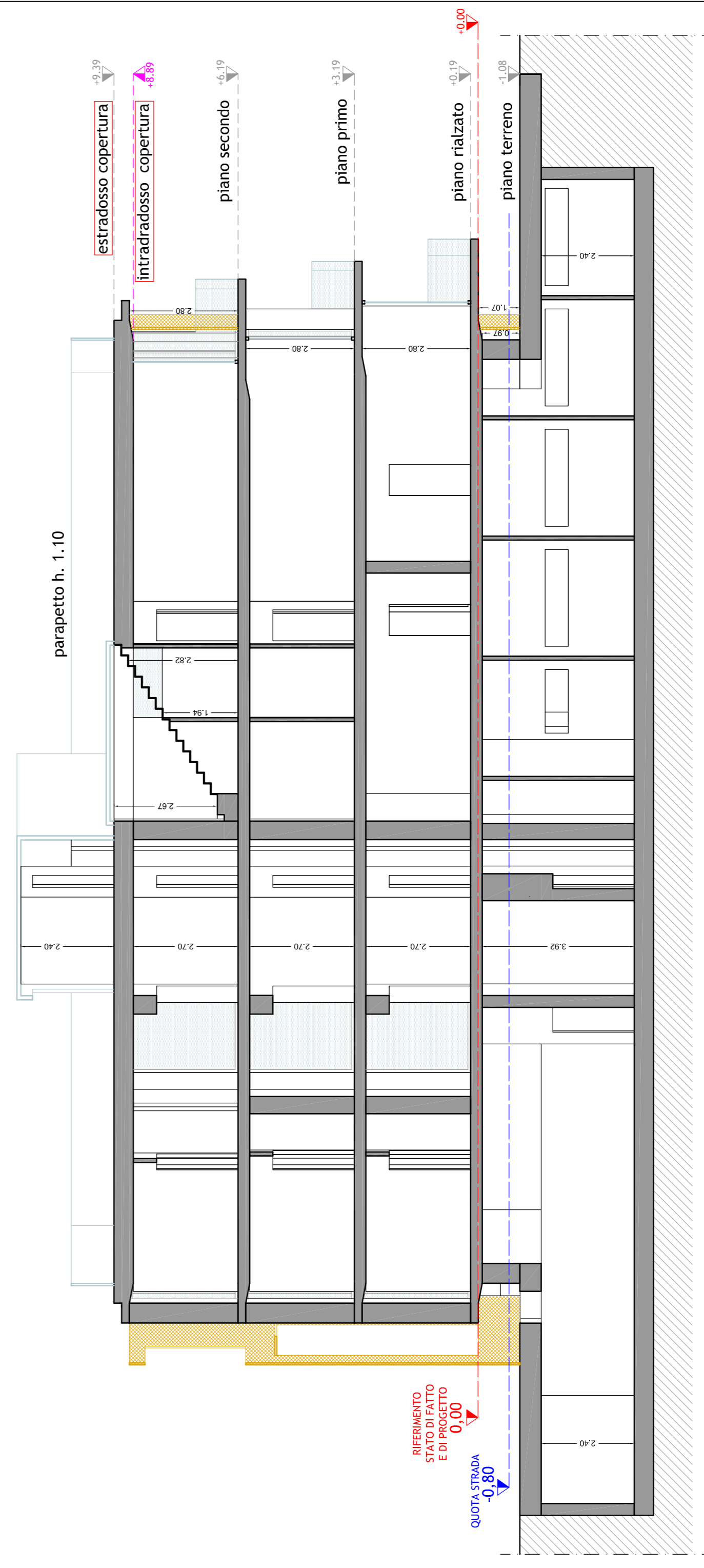

		<b>arch. SONIA IORIO DE MARCO</b> Via Ailio San Nazaro n° 4, 37129 VERONA - VR - tel/fax : 045.801.38.29 - mobile : 347.228.85.02 e-mail : s.iorio@qam.it - s.iorio@qam.it	
<b>COMUNE DI LONATO D/G BRESCIA</b>			
<b>PERMESSO DI COSTRUIRE</b>			
RELATIVO AD UN FABBRICATO RESIDENZIALE CHE INSISTE SU UN LOTTO IN VIA CATULLO N. 12 A LONATO DEL GARDA - BS -			
COMITENTE: COSTRUZIONI CATULLO S.R.L. - Via Dominetti n. 20 37135 - Verona (VR) C.F./P.IVA: 0161410987			
Permessi di Costruire	SEZIONE DI PROGETTO	...	09/2019
SERIE	TITOLO	N° PROT.	DATA
PROGETTISTA	DIR. LAVORI	COMMITENTE	IMPRESA
			1:200 SCALE
			11 BRISTOLDUE

PLANIMETRIA DEL LOTTO CON INDIVIDUAZIONE DELLE SEZIONI  
scala 1:200

